MARVEL

008

WOLVERINE

WOLVERINE

LA SENTINELLE

PANINI COMICS

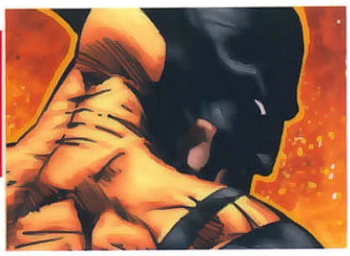

WOLVERINE

Wolverine est mort en héros. Il s'est sacrifié pour sauver la vie d'autres personnes et on a conservé son corps dans une sorte de sarcophage d'adamantium. Mais il se pourrait bien que **Logan** soit toujours vivant… On l'aurait en effet aperçu à différents endroits. Wolverine serait-il de retour ?

LOGAN-PHÉNIX

Dans un futur lointain, Wolverine tombe sous l'emprise de la **Force Phénix** et se transforme en une créature quasi éternelle aux incroyables pouvoirs. Mais que cherche ce **Logan-Phénix** ? Et quel lien a-t-il avec le Logan du présent ?

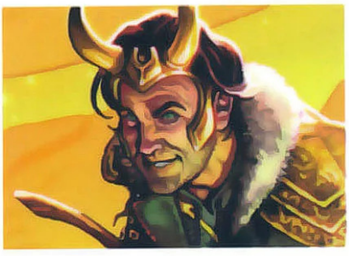

LOKI

Fils adoptif d'**Odin** et demi-frère de **Thor**, **Loki** est le dieu du Mensonge du panthéon asgardien. Souvent imprévisible, il est toujours en quête de pouvoir. Pour quelles raisons se présente-t-il aujourd'hui devant Logan ?

ROBERT RIDER

Robert Rider est le frère de **Rich Rider**, le premier **Nova** officiant sur Terre. Alors qu'il travaille sur le projet Pegasus, Robert acquiert les mêmes pouvoirs que son frère. En mission dans l'espace, il est fait prisonnier par la **Confrérie des Raptors** et subit un lavage de cerveau. Il rejoint alors ses rangs sous le nom de **Talonar**.

Ce numéro contient les séries USA :
Marvel Comics Presents, *Wolverine: Infinity Watch*
et *Wolverine: The Long Night*.

Couverture :
Giuseppe Camuncoli (*Wolverine: Infinity Watch* (2019) 4)

REVEIL MARVEL

DOSSIER CONFIDENTIEL :
DARKHAWK ET LA CONFRÉRIE DES RAPTORS

En 1991, le monde des comics est en pleine ébullition. L'émergence de jeunes artistes – qui plus tard fonderont la maison d'édition Image – fait souffler un vent de folie sur la bande dessinée super-héroïque américaine. Des lecteurs toujours plus nombreux s'enthousiasment pour cet univers en mutation, où de nouveaux personnages apparaissent constamment. L'un d'eux se nomme **Darkhawk**. Créé par **Tom DeFalco** et **Mike Manley**, il tente de surfer sur la vague du succès de **Spider-Man**. En effet, non seulement **Chris Powell** acquiert ses pouvoirs totalement par hasard, mais il est né et habite dans le quartier du Queens, à New York, tout comme **Peter Parker**. Un jour, sa vie bascule : il découvre que son père est un policier corrompu et déniche une amulette qui le dote de capacités extraordinaires. C'est alors qu'il décide de devenir justicier. Le précieux objet qu'il a trouvé lui permet notamment d'investir le corps d'un puissant androïde, tandis que sa forme humaine est mise à l'abri en un lieu secret. **Danny Fingeroth** signe les cinquante épisodes de la série de Darkhawk. Après l'arrêt du titre, le héros apparaît dans différentes productions, sans jamais vraiment enthousiasmer les lecteurs. Il faut attendre les années 2000 pour le retrouver dans une aventure cosmique qui rend son personnage beaucoup plus intéressant. Le mérite en revient aux scénaristes britanniques **Dan Abnett** et **Andy Lanning**, qui créent, entre autres, la **Confrérie des Raptors** à laquelle appartient Darkhawk. Au final, ce dernier décide de ne plus faire confiance à ce peuple mystérieux venu de l'espace et d'en devenir même l'ennemi. Plus tard, on apprend que **Talonar**, l'un des membres de la Confrérie, n'est autre que **Robbie Rider**, le frère de **Richard Rider**, le premier **Nova** de la Terre. Depuis peu, ce sont **Chris Sims** et **Chad Bowers** qui président au destin du héros. Ils l'ont réintroduit dans le 51e numéro de sa série puis dans la mini-série *Infinity Countdown: Darkhawk*, qui fait partie intégrante du crossover homonyme. Vous pouvez le retrouver dans les pages de MARVEL HEROES 7, paru le mois dernier.

RETROUVEZ-NOUS SUR :

www.paninicomics.fr
/PaniniComicsFrance
@PaniniComicsFRA
/paninicomicsfrance

Copyright © 2019 MARVEL. Tous droits réservés.

Pour l'édition française : Panini France S.A. - Nice Lai Plaine, Bât. C2
Avenue Emmanuel Pontremoli, 06200 Nice.
ISBN : 978-2-8094-8114-3
Dépôt légal : **décembre 2019**
Achevé d'imprimer en **Italie** en **novembre 2019** par **Rotopress International**
Via Enrico Mattei, 106 - 40138 Bologna (BO).
Code produit : **FWOFS008**

www.paninicomics.fr

© 2019 MARVEL

MIX
Paper from responsible sources
FSC® C115044

WOLVERINE: INFINITY WATCH
WOLVERINE :
INFINITY WATCH (4 ET 5)

WOLVERINE: THE LONG NIGHT
WOLVERINE :
LA LONGUE NUIT (5)

MARVEL COMICS PRESENTS
WOLVERINE :
LA SENTINELLE (4 À 9)

WOLVERINE

Point de départ

par **Christian Grasse**

Le numéro de WOLVERINE que vous tenez entre les mains est non seulement plus épais que d'ordinaire (144 pages au lieu des 112 habituelles), mais c'est aussi le dernier. Pour l'heure, à la différence des autres titres qui seront relancés en 2020, cette publication ne prendra pas de nouveau départ… du moins, pas dans un futur proche. En effet, le manque de matériel américain consacré au mutant griffu signe le coup d'arrêt de notre bimestriel. Nous pensions que l'arrivée de **Jonathan Hickman** entraînerait la création d'une nouvelle parution mettant en scène notre cher **Logan**, mais non. De même, l'histoire extraite du mensuel américain *Marvel Comics Presents*, dont nous vous présentions dix pages chaque mois, s'achève ce mois-ci. La série ferme également ses portes après son neuvième chapitre, ruinant tous nos espoirs, aussi minces soient-ils, de poursuivre l'aventure. Nous vous laissons donc savourer cet ultime rendez-vous avec **Wolverine**, avant de nous retrouver pour quelques commentaires en fin de publication.

WOLVERINE : INFINITY WATCH (4)
Chapter 4
Wolverine: Infinity Watch (2019) 4
juillet 2019

WOLVERINE : INFINITY WATCH (5)
Chapter 5
Wolverine: Infinity Watch (2019) 5
août 2019

scénario **GERRY DUGGAN**
dessin **ANDY MacDONALD**
couleurs **JORDIE BELLAIRE**

traduction **LAURENCE BELINGARD**
lettrage **LAURENCE HINGRAY & CHRISTOPHE SEMAL**

rédaction USA **JORDAN D. WHITE, C.B. CEBULSKI, JOE QUESADA, DAN BUCKLEY, ALAN FINE**

Couverture : **Giuseppe Camuncoli**
(*Wolverine: Infinity Watch* (2019) 4)

Dans les épisodes précédents...

Logan est vivant ! Et la première personne qu'il croise sur sa route n'est autre que **Loki**, le dieu du Mensonge. Ce dernier explique au mutant griffu ce qui s'est passé en son absence, du fameux plan de **Gamora** pour refonder l'univers jusqu'au choix d'**Adam Warlock** de doter d'une âme chaque Pierre de l'Infini. Mais le héros a encore beaucoup de retard à rattraper et le temps file à belle allure. Enfin... sauf pour **Hector Bautista**, capable d'arrêter le flux temporel et qui s'est récemment évadé de prison, où il attendait son exécution. Logan et Loki doivent désormais faire équipe pour sauver Hector, pourchassé par **Talonar**, le chef de la **Confrérie des Raptors**. Et tandis que le dieu du Mensonge tente de déjouer Talonar, le mutant doit neutraliser un vaisseau rempli de Raptors. Hélas, les choses tournent mal : Hector est torturé par Talonar, Loki disparaît et Logan pourrait bien rendre l'âme...

MARVEL

SUR ASGARD,
À LA FIN DU TEMPS...

ON S'EST BIEN MARRÉS, MAIS J'AI DES TRUCS À FAIRE.

COMME QUOI ?

RETOURNER DANS LA FOURNAISE ET MOURIR, DÉJÀ.

BAF !

KHOOM

TOUT LE MONDE S'EN VA MOURIR.

À PLUS, APRÈS LE PROCHAIN RAGNAROK.

OUI.

"MERCI D'AVOIR SOUTENU DES GARDIENS DE L'INFINI DÉBUTANTS.

"ILS ONT PU ENRAYER UN TEMPS L'ENTROPIE."

GAS!

GAS!

GAS!

BEER GASHOL

REG 3.49

FULL 3.99

ON EST CENSÉ VOIR DÉFILER SA VIE SOUS SES YEUX.

ET MOI, JE RESTE BLOQUÉ SUR CE SOIR FATIDIQUE ?

LE SOIR À LA STATION-ESSENCE ?

ÇA NE DEVAIT PAS ARRIVER, MAIS, MAINTENANT, JE VEUX SAVOIR...

MILK

Lotto

... JE VAIS MOURIR ?

AAAARRRRGH !

J'AI COMPARÉ MON CHRONOMÈTRE INTERNE À L'UNITÉ CENTRALE DE LA CONFRÉRIE.

ON EST EN RETARD DE 90 SECONDES.

CONCLUSION : LE SUJET A RÉUSSI À STOPPER LE COURS DU TEMPS LOCALEMENT.

ON COMPRENDRA PEUT-ÊTRE COMMENT IL PARVIENT À FAIRE ÇA QUAND IL SERA MORT.

FINISSONS-EN. ET OÙ EST LE SQUELETTE DE WOLVERINE ?

"J'AI HÂTE DE RÉCUPÉRER DES GRIFFES D'ADAMANTIUM."

AARRRRGH!

ON A DU MAL À SÉPARER LA CHAIR DU MÉTAL, TALONAR.

OH, NON! LOGAN!

LE VERTÉBRÉ SPECTRAL! DANS LA SALLE DES MACHINES!

VOYONS LE BON CÔTÉ : JE REPARTIRAI PEUT-ÊTRE AVEC LE FANTÔME D'UN AMI MUTANT.

BATS... RAPPORTE LE BÂTON.

BIENVENUE À LA FRONTIÈRE SANS FOI NI LOI ENTRE VOTRE "CIVILISATION" ET L'EMPIRE SHI'AR, GLORIA.

J'IGNORE QUI VOUS ÊTES, MAIS VOUS ALLEZ RECEVOIR UNE GIFLE.

UN SEUL DE VOS DEUX FILS EST REVENU DE L'ESPACE.

ROBBIE N'A PAS SURVÉCU.

J'APPORTE DONC UN PEU DE "CHEZ LUI" À ROBBIE.

WOUH!

UN CHIEN FANTÔME ?

ALLONS VOIR VOTRE FILS.

LE MAMMI-FÈRE TERRESTRE VIRTUEL EST PRÈS DE MOI.

WHOMP

HRRRRR!

HOLÀ.

TU AS DIT "OUVRE LA CUVE", PAS "RAPPORTE LE BÂTON" ?

J'AURAIS MAL COMPRIS ?

NON.

BON CHIEN.

ANOMALIE CHRONALE DÉTECTÉE...

AAARRGH!

SKRASK

WOOF.

DUR DE COURIR.

WOAH.

ON T'A LAISSÉ ÊTRE UN AVENGER ?

C'EST LA *GUERRE* LÀ-HAUT, ON DIRAIT.

CES... ROBOTS ONT CAPTURÉ ROBBIE ?

JE VOUS LAISSE LE DÉCOUVRIR...

... SI VOUS CROISEZ QUELQU'UN DE CONNU...

COMMENT ÇA ?

-AAH-

ALLEZ, CRÈVE !

MAMAN ?

ROBBIE ! C'EST TOI ?

QUE FAIS-TU À CE PAUVRE HOMME ?

RELÂCHE-LE !

MAUDIT LOKI !

ARRÊTE ÇA !

ATTENTION, ROBBIE.

C'EST PEUT-ÊTRE TOI QUI ES EN TRAIN DE TE JOUER UN TOUR.

ROBERT CHRISTOPHER RIDER!

ET ALORS ?! TU NE VIENS PAS M'EMBRASSER ?

FOUTUES ILLUSIONS !

SASSA

KHSSS

JE... JE TE PARDONNE.

NON.

VOILÀ CE QUI ARRIVE QUAND JE VEUX AIDER.

TU AS FAIT VENIR SA MÈRE DANS L'ESPACE ? C'EST INFECT.

JE PENSAIS QU'ELLE LE SAUVERAIT. J'AVAIS TORT.

VOUS ALLEZ MOURIR TOUS LES DEUX !

SI QUELQU'UN POUVAIT NOUS RAMENER AU MOMENT JUSTE AVANT QU'ON NOUS ASSASSINE...

BEEP

NE ME METS PAS ÇA SUR LE DOS ! J'IGNORE COMMENT RE...

ROBBIE ! C'EST TOI ?

QUE FAIS-TU À CE PAUVRE HOMME ?

... MONTER LE TEMPS !

JE RÊVE ?!

POP

ÇA A MARCHÉ !

ON A RECULÉ !

C'EST QUOI, CE DÉLIRE ?

QU'ON TUE MON FAUX MOI !

C'EST MOI ! TOI !

J'AI DEUX NÉGA-BANDES. POUR EXPLOSER CHACUN DE VOUS.

HÉ ! ON T'A PARADOXÉ !

BEN, VOYONS. JE SUIS REVENU À TEMPS SAUVER TA MÈRE.

TU ALLAIS LA TUER !

CE N'EST PAS MA MÈRE... MAIS JAMAIS JE NE L'AURAIS FAIT.

SI, JE *SUIS* SA MÈRE, MAIS IL NE L'AURAIT JAMAIS FAIT.

TOUT ÇA, C'EST À CAUSE DE LOKI. IL CRÉE DES ILLUSIONS.

COMME LE TYPE QUI A FAIT DISPARAÎTRE LA STATUE DE LA LIBERTÉ.

COMMENT OSES-TU, INGRAT ?!

APRÈS TOUT CE QUE J'AI FAIT POUR TOI, ME COMPARER À UN MINABLE MAGICIEN HUMAIN DUPANT CES PIGEONS SUR LE RÉPUGNANT TAS DE BOUE QUI TE SERT DE PLANÈTE !

PARDON, JE SAIS CE QUE JE TE DOIS.

PLUS PERSONNE NE SE FERA ÉTRIPER. MERCI.

GRRLLAARGH!

IL A L'AIR ÉNERVÉ !

UNE PETITE SIESTE ? MOI, ÇA M'A TOUJOURS CALMÉ.

LOGAN.

PENDANT QUE TU TE DÉMENAIS, J'AI TROUVÉ UNE RÉSOLUTION PACIFIQUE AU CONFLIT.

MAIS DE RIEN.

LOGAN, NON !

DANS QUELLE GALÈRE JE ME SUIS MIS ?!

MIEUX QUE LA PRISON.

WOOOUUH !

ROBBIE... QU'EST-CE QUE TU FAIS ENCORE ?

JE VOULAIS JUSTE... ARRANGER LES CHOSES.

W--

--VOORP

LÂCHEZ VOS MONTRES... NOUS SOMMES LA TIME VARIANCE AUTHORITY!

ON VOUS ARRÊTE POUR AVOIR ALTÉRÉ LE TEMPS DANS VOTRE PUR INTÉRÊT.

NOUS ARRÊTER? PAS AUJOURD'HUI.

On n'a commis aucun crime temporel.

QUEL FLIC TEMPOREL JE SERAIS SI J'INTERVENAIS *APRÈS* QUE LE CRIME A ÉTÉ COMMIS?

BON, LEQUEL EST VICTOR BAUTISTA DE LA TERRE?

BEN, C'EST MOI.

ME VOILÀ.

WINK

BADABOOM

ASSEZ JOUÉ!

DONNEZ AU GUERROYEUR DU PEUPLE CHITAURI SA PIERRE DU TEMPS ET VOUS MOURREZ VITE!

J'AI... ANGH... ÉRIGÉ UN CHAMP DE FORCE!

REFUSEZ ET VOUS RÉCLAMEREZ LA MORT!

T'AS SAIGNÉ LA DERNIÈRE FOIS... JE PEUX T'ACHEVER.

MON DIEU.

SI J'APPELAIS MON AUTRE FILS...

SNIKT

SNIKT

LA MORT DE

DAREDEVIL

SAGA COMPLÈTE

100% MARVEL :
DAREDEVIL LEGACY 3
Par **Charles Soule** et **Phil Noto**
Le **27 novembre**

MARVEL
© 2019 MARVEL

panini COMICS
www.paninicomics.fr

WOLVERINE

INFINITY WATCH

MARVEL

5

DUGGAN
MacDONALD
BELLAIRE

À BORD DU VAISSEAU DE TALONAR

RESTE DERRIÈRE MOI, M'AN!

POUR UNE FOIS QUE J'ÉTAIS CONTENT DE VOIR DES FLICS, LA TIME VARIANCE AUTHORITY, C'ÉTAIT...

OUI, ENCORE UN DE MES "COUPS".

SHOOM

TU ES UN VILAIN GARÇON, GUERROYEUR.

IL Y A DEUX JOURS, J'ÉTAIS DANS UNE PRISON AU TEXAS.

ET ME VOILÀ DANS L'ESPACE, CERNÉ PAR DES TARÉS.

EN ROUTE, J'AI HÉRITÉ DU POUVOIR D'ARRÊTER LE TEMPS, GRÂCE À UN TRUC QUI S'APPELLE UNE PIERRE DE L'INFINI.

CE N'EST PAS ÇA QUI ME SAUVERA.

ON DOIT ÉJECTER CE MONSTRE.

OU QUITTER LE VAISSEAU.

J'AI DIRIGÉ UNE ÉCOLE AIDANT LES JEUNES COMME TOI. MAIS TOI, T'AS DROIT QU'À QUELQUES SECONDES DE COACHING AVANT QU'ON SE FASSE LAMINER.

JE CONNAIS PAS TOUT DES PIERRES DE L'INFINI, MAIS JE SAIS QUE LA VERTE PERMET DE VOYAGER DANS LE TEMPS.

LOGAN, JE RETIRE CE QUE J'AI DIT SUR LES X-MEN QUI NE DÉFIERAIENT QUE DES ROBOTS.

VISUALISE-TOI EN TRAIN D'AGIR. ON M'A CHARGÉ DE TE METTRE SUR LES RAILS. MAINTENANT, À TOI DE TE DÉFENDRE.

SNIKT

C'EST LA DERNIÈRE CHOSE QUE LOGAN M'A DITE...

... IL Y A TROIS JOURS.

J'AI EU SI PEUR DE MOURIR, J'AI ARRÊTÉ LE TEMPS. ET IMPOSSIBLE DE LE RELANCER.

OU JE SUIS MORT. ET JE SUIS EN ENFER.

IL Y A DEUX JOURS, J'ÉTAIS DANS LE COULOIR DE LA MORT. JE RÊVAIS D'AVOIR PLUS DE TEMPS.

ET ME REVOILÀ PIÉGÉ.

J'AI ARPENTÉ LE VAISSEAU À LA RECHERCHE D'UNE SOLUTION.

RIEN.

LES RAPTORS ALLAIENT ME DISSÉQUER VIVANT POUR COMPRENDRE MON POUVOIR.

DEET

JE VOIS. JE N'ÉTAIS PAS LEUR SEUL COBAYE, ON DIRAIT.

HNH. UN GENRE D'ARMURE.

BAH, C'ÉTAIT SA TENUE D'ENTER-REMENT...

... ÇA PEUT ÊTRE LA MIENNE.

J'AI DÉJÀ PRIS LES FRINGUES D'UN MORT, SANS QUE ÇA ME PERTURBE, AU MINISTÈRE DE LA JUSTICE PÉNALE DU TEXAS.

EST-CE QUE JE PEUX ARRÊTER LE TEMPS S'IL EST DÉJÀ FIGÉ ?

SKRASHK

ALLEZ, REVIENS !

KHSARKKS

BINGO !

SKRASHK

JE... AAH !

SALETÉ...

J'AI PASSÉ UNE JOURNÉE À REMBOBINER.

KRASH

RECULE. ALLEZ.

HSARK

BON, JE PEUX Y RETOURNER.

JE GÈRE. JOUER AVEC LE TEMPS, C'EST COMME AVOIR UN DVR DANS LA TÊTE.

ET J'AI TROUVÉ LA TÉLÉ-COMMANDE, JE CROIS.

SLASHK

WHAM

OOF!

AGAIN!

POUSSE-TOI DE LÀ!

PARFOIS, ÇA SERT D'ÊTRE UN FANTÔME, GLORIA.

IL NE BOUGE PLUS.

J'IGNORE COMBIEN DE TEMPS JE PEUX LE RETENIR.

JE M'ENTRAINE TOUJOURS.

BRAVO, PETIT. JE PRENDS LE RELAIS.

BADOOM

LE VAISSEAU AGONISE. POUR LA TERRE, TRAVERSEZ LE PORTAIL !

POP

VITE !

J'ARRIVE !

TU NE M'ÉCHAP-PERAS PAS, MORVEUX !

TU M'EN-TENDS ?!

TU NE M'ÉCHAPPERAS PAS !

POP

SKREOOM

AHARRGH!

LEQUEL A TRAÎNÉ MA MÈRE DANS L'ESPACE ?

C'EST LE CHIEN. C'EST UN MALIN.

DÉSOLÉ, C'EST LÀ QUE JE QUITTE LE TRAIN FOU.

LAISSE LES BIÈRES SUR L'ESCALIER DU SANCTUAIRE, LOGAN, N'OUBLIE PAS.

L'ESPACE, ÇA A ÉTÉ PLUS HORRIBLE QUE JE NE PENSAIS.

ROBBIE !

ÇA SUFFIT !

À LA MAISON, ET...

JE NE PEUX PAS, MAMAN.

LA BATTE TEMPORELLE ÉTAIT À BORD QUAND ÇA A SAUTÉ.

REMONTE LE TEMPS, JE DOIS Y RETOURNER.

OU TU PEUX ME RAMENER POUR QUE JE DÉZINGUE CE QUI A TUÉ LES X-MEN.

CE QUI A *TUÉ LES X-MEN*?!

TU ES MALADE!

ET LE PLUS LOIN QUE JE SUIS REMONTÉ, C'EST SEULEMENT 90 SECONDES AVANT.

FAUT TENTER!

WUMP

J'AI DONNÉ POUR TOI!

DU NERF !

TU ME DOIS BIEN ÇA. LES X-MEN, C'EST MA FAMILLE. ET TU RESPIRES GRÂCE À MOI.

TU OUBLIES TOUTES LES FOIS OÙ JE VOUS AI SAUVÉS TOUS LES DEUX.

TOUTE MA VIE, ON M'A TRAITÉ COMME UN CHIEN. MON VIEUX. SON VIEUX. LES GOSSES À L'ÉCOLE. LES FLICS AU TEXAS. DES ALIENS. VOUS.

PLUS PERSONNE NE ME BRUTALISERA !

FOUS-MOI LA PAIX !

WHAK

WHUDD

WHAM

POK

JE N'AI RIEN DEMANDÉ. CES GARS NE SONT PAS MES AMIS. ILS VEULENT MON POUVOIR, COMME LES RAPTORS.

ET J'AI DÉJÀ UNE VIE. JE VEUX LA GARDER.

KRAK

OOF!

ÉCOUTE, PETIT!

ENVOLÉ, LOGAN.

DÉSOLÉ.

ET IL MANIPULE LE TEMPS DE MIEUX EN MIEUX, C'EST CLAIR.

SNIKT

GRRR!

SNIKT

AAARRGH!

SKRAK

SLASHK

GRAMP

ET TU GAGNES QUOI DANS TOUT ÇA, TOI ? HEIN ?

T'AVAIS UN PLAN, JE LE SAIS. TU VOULAIS LES PIERRES DE L'INFINI POUR TOI.

OUI.

MAIS J'AI EU CE QUE JE VOULAIS.

FINALEMENT, CE N'ÉTAIT PAS LES PIERRES.

"ET MOI SEUL ÉCRIS MON HISTOIRE.

"LES PIERRES SONT MAUDITES. CE SONT LES CLÉS DE CET UNIVERS, MAIS ELLES SONT CONTRÔLÉES ET SERVENT LES INTÉRÊTS D'AUTRUI.

"CETTE TRISTE AFFAIRE A CONSISTÉ À EMPÊCHER LES PIERRES DE RÉGENTER NOTRE UNIVERS. SI ELLES OBÉISSENT À DES ÂMES DE NOTRE UNIVERS, PEUT-ÊTRE COUPERONT-ELLES LES FILS DES MARIONNETTISTES QUE J'AI VUS DANS LES CATACOMBES DE LA CRÉATION."

*CF INFINITY WARS (2018)

"BIENTÔT, LA GUERRE DES ROYAUMES INCENDIERA VOS FRONTIÈRES. ET J'AI VU MA RÉCOMPENSE, QUI N'EN EST PAS UNE..."

JE M'EN TAPE DE TES HISTOIRES!

JE REFUSE DE CROIRE À LA MORT DES X-MEN!

TOUT MEURT, LOGAN.

SNIKT

CHARMANT.

ÇA A MARCHÉ, J'ESPÈRE. MARRE DES BATTES TEMPORELLES, DES CHIENS ET DES PORTAILS. JE VEUX JUSTE VIVRE LA VIE QUI ME RESTE AVANT QUE PÈRE NE ME LA REPRENNE.

"TERMINÉ."

LE MAÎTRE DU TEMPS A SURVÉCU À SA RENCONTRE AVEC LE POUVOIR ABSOLU. L'HORLOGE REPART POUR LES GARDIENS DE L'INFINI.

BUVONS À L'HISTOIRE BRISÉE ET RÉPARÉE ET...

AH. JE VOIS. TOUT LE MONDE EST MORT.

FIN

MARVEL FRESH START !

NOUVELLES SAGAS, NOUVELLES SÉRIES, NOUVEAUX AUTEURS : LE POINT DE DÉPART D'UNE NOUVELLE ÈRE !

AVENGERS 11

DEADPOOL 11

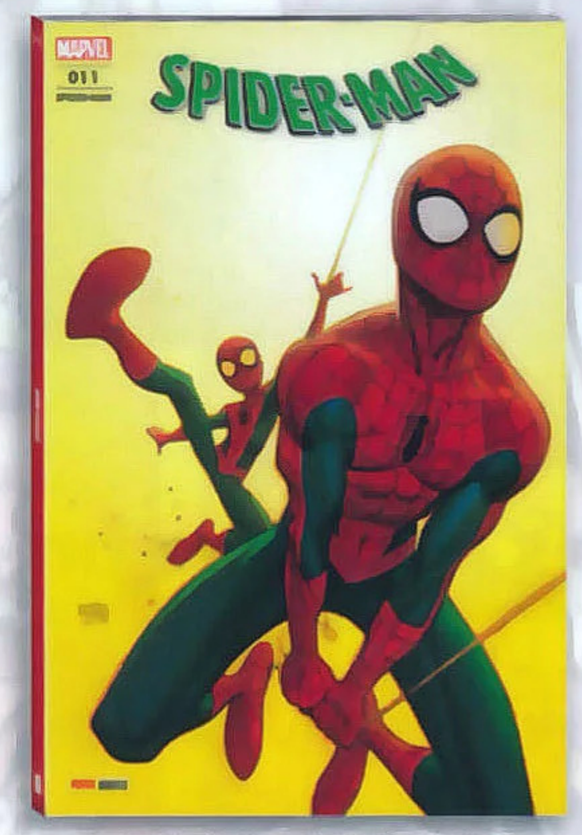

SPIDER-MAN 11

VENOM 7

WOLVERINE 8

X-MEN 11

MARVEL
© 2019 MARVEL

LE 27 NOVEMBRE

PANINI COMICS
www.paninicomics.fr

WOLVERINE : LA LONGUE NUIT (5)
Chapter 5
Wolverine: The Long Night (2019) 5
juillet 2019

scénario **BENJAMIN PERCY**
dessin **MARCIO TAKARA**
couleurs **MATT MILLA**

traduction **LAURENCE BELINGARD**
lettrage **LAURENCE HINGRAY & CHRISTOPHE SEMAL**

rédaction USA **ANNALISE BISSA, JORDAN D. WHITE, C.B. CEBULSKI, JOE QUESADA, DAN BUCKLEY, ALAN FINE**

Couverture : **Rafael Albuquerque**
(*Wolverine: The Long Night* (2019) 5)

Dans les épisodes précédents...

C'est le chaos dans la petite ville de Burns en Alaska. Une série de crimes a engendré la psychose et, pour les agents **Pierce** et **Marshall**, il semble clair que **Logan** est le coupable. Épaulés par **Bobby**, le jeune adjoint du shérif, ils enquêtent sur les massacres perpétrés et les liens de Logan avec la richissime famille **Langrock** et la secte de l'Aurore. Les cadavres continuent de s'accumuler, décapités, déchiquetés avec une violence impressionnante. Sur les lieux d'un nouveau bain de sang, dans le laboratoire clandestin de drogue des Langrock, on découvre une victime inattendue...

MARVEL

IL Y A DES SEMAINES, DANS LA CABANE DE LOGAN...

JE T'AURAIS LAISSÉ AUX LOUPS, SHERMAN, SI J'AVAIS SU QUE TU SERAIS UNE TELLE PLAIE.

JE M'EN IRAI, PROMIS, SI TU OUVRES LA PORTE.

JE VEUX TE MONTRER UN TRUC.

ELLE S'APPELAIT SARA MARFA.

BON DIEU.

ELLE AIMAIT LES ROMANS D'AMOUR, JOUAIT AU SOFTBALL, RIAIT FORT.

CE MONDE EN VAUT PAS LA PEINE.

LES GENS BIEN, SI. ET ELLE, C'ÉTAIT QUELQU'UN DE BIEN.

COMME ROSE TIKKANI. ET MARSHA AKILINA. MARRE DES ENTERREMENTS.

SI T'ESSAIES DE M'ÉNERVER, SHERMAN... ÇA MARCHE.

IL N'Y A PAS QUE CES FILLES BLANCHES.

TU COMPRENDS POURQUOI ON A BESOIN DE TON AIDE ? DE TES GRIFFES ?

D'ACCORD.

SNIKT

VOUS LES AVEZ.

EKWOK, MAINTENANT...

ON A ENTERRÉ ROSE ET SARA. MAIS LE RANGER MARSHA AKILINA A DISPARU EN SERVICE.

VOUS L'AVEZ TROUVÉE DANS LA GROTTE, MM ?

LOGAN M'A PROMIS : IL NOUS AIDERAIT SI LES FLICS NE S'EN MÊLAIENT PAS. C'ÉTAIT LE DEAL.

VOUS AVEZ BIEN FAIT DE NOUS AVERTIR.

ET N'OUBLIEZ PAS : LES FRAIS MÉDICAUX DE MA SŒUR...

ON TIENDRA PAROLE. ELLE SERA SOIGNÉE. MERCI POUR LES INFOS.

S'IL DIT VRAI, SARA MARFA EST MORTE JUSTE AVANT L'INCIDENT SUR LE BATEAU.

DONC, SIX... OU PLUS... FEMMES ASSASSINÉES. ET LOGAN DEVIENT UNE ARME... POUR RENDRE LA JUSTICE LOCALE.

IL VISE LES LANGROCK. ET SI BRENT EST CELUI...

DES APPELS TÉLÉPHONIQUES LE RELIENT À TROIS DES VICTIMES. C'EST LUI.

QUAND ON PARLE DU LOUP...

LA LONGUE NUIT ARRIVE, MES AMIS ET FRÈRES. L'ÉQUINOXE D'AUTOMNE.

BONNE NUIT À NOUS.

BONNE NUIT À NOUS.

BONNE NUIT À NOUS.

BONNE NUIT À NOUS.

BONNE NUIT À NOUS.

QU'EST-CE QUI SE PASSE ICI ? C'EST...

BRENT LANGROCK ? OUI, C'EST LUI.

MAIS CE N'EST PAS NOUS QUI L'AVONS TUÉ.

C'EST L'ESPRIT DU TARRACK. IL A TROUVÉ SON SACRIFICE ULTIME.

ÉPARGNEZ-NOUS LES ÉNIGMES. C'EST LOGAN ?

JE SUIS EN LIEN AVEC UNE FRÉQUENCE DIFFÉRENTE. JE PARLE AUX OMBRES ET ELLES ME PARLENT.

CE N'EST PAS LE STYLE DE LOGAN. IL EST PLUS MASSACRE QUE SYMBOLISME.

C'EST VRAI. LES LANGROCK SONT LA FAMILLE LA PLUS CONNUE DE LA VILLE ET L'ARBRE TÉMOIN LE POINT DE VUE LE PLUS VISIBLE.

C'EST UN SIGNE. IL VA Y AVOIR DU CHANGEMENT À BURNS.

BONNE NUIT À NOUS.

BONNE NUIT À NOUS.

VOUS NE COMPRENEZ PAS. VOUS NE VOYEZ QUE LA SURFACE DES CHOSES. DE SOMBRES CANAUX D'ÉNERGIE NOUS ENTOURENT.

C'EST UNE CATHÉDRALE ÉLÉMENTALE. ET ON ENTRETIENT SON AUTEL.

CE MOT, "AUTEL".

LE CORPS DE LA GROTTE.

ON L'A TROUVÉ DANS LES BOIS. ON LUI A OFFERT UNE SÉPULTURE SACRÉE.

NOUS SOMMES L'AURORE. NOUS CÉLÉBRONS L'ÉQUINOXE, LE SEUL MOMENT, DANS LES TÉNÈBRES, OÙ LA LUMIÈRE DIVINE EST VISIBLE.

LA NOIRCEUR DE L'EXISTENCE HUMAINE VA CÉDER LA PLACE AUX COULEURS DU ROYAUME CÉLESTE.

L'HEURE DE LA TRANSCENDANCE, DE L'ASCENSION EST VENUE.

NON!

MON DIEU...

BONNE NUIT À NOUS.

LE CIEL... IL S'EST ÉCLAIRCI. COMME SI ON AVAIT ALLUMÉ.

ON VENAIT POURSUIVRE SES RÊVES À L'OUEST.

MAIS IL N'Y A QUE DES CAUCHEMARS ICI.

ON NE VA PAS VOIR LE LÉGISTE ? JE VEUX EXAMINER LE COR...

PAS LE TEMPS D'ÊTRE MÉTHODIQUE. JE SUIS MON INTUITION.

L'ÉTUDE GÉOLOGIQUE INDIQUAIT QU'UN CANAL PARTAIT D'ICI JUSQU'À LA PROPRIÉTÉ DES LANGROCK.

CLAREMONT
TAXIDERMIE
À peine refroidis
On les remplit

VOUS VOUS SOUVENEZ, CHEZ LES LANGROCK, IL Y AVAIT DES ANIMAUX EMPAILLÉS PARTOUT.

ON AURAIT DIT UN MUSÉE DE...

TOK TOK

FERMÉ

BLAM
BLAM
BLAM

... LA MORT !

FERMÉ

LÂCHEZ L'ARME !

JE... JE NE VOULAIS PAS ! JE VOUS JURE !

KRNCH

IL M'A FORCÉ.

THAK

ÇA VA, AGENT PIERCE ?

ENCORE D'ATTAQUE.

JE N'AI PAS EU LE CHOIX.

J'EN REVIENS À CES TÊTES. POURQUOI LES CHASSEURS LES COLLECTION-NENT-ILS ?

IL FAUT ME CROIRE !

LE TROPHÉE, C'EST CHARGÉ DE POUVOIR...

... DU POIDS DE LA MISE À MORT.

AGENT MARSHALL...

SANDY EVANS... JESSICA REILLY... SARA MARFA... ROSE TIKKANI... MARSHA AKILINA. ELLES SONT TOUTES LÀ.

D'AUTRES TROPHÉES DES LANGROCK MAIS QUI...

C'EST LUI... ET PAS LUI.

HUDSON.

IL... IL SE MÉTAMOR-PHOSE.

CE N'EST PAS UN MUTANT. ON AURAIT VU...

IL CACHE UN TRUC EN LUI, ON DIRAIT.

QUI LE DÉPASSE. UN TRUC... AVEC DES GRIFFES.

UN GENRE D'OURS, OU PAS. D'HOMME, OU PAS. DE LOUP, OU PAS.

UN ANIMAL QUI N'EXISTE-RAIT PAS.

"IL EST VENU, APRÈS LA CHASSE.

"IL L'APPELLE COMME ÇA. LA CHASSE.

"ET PUIS... PAS D'UN COUP, MAIS LENTEMENT...

"... IL EST REDEVENU UN HOMME. TREMBLANT, EN PLEURS.

"LA TRANSFORMATION ÉTAIT-ELLE DOULOUREUSE ? OU REGRETTAIT-IL SES ACTES ?"

"QUE VOUS A-T-IL DIT ?"

"IL RÊVAIT DE RESTER TOUJOURS SOUS CETTE FORME."

J'AI L'IMPRESSION D'ÊTRE MOI.

POURQUOI TUER CES FEMMES ?

C'EST UNE SUPPOSITION... HUDSON N'A JAMAIS VRAIMENT CHASSÉ. ENFIN, AVANT ÇA.

"IL AVAIT ESSAYÉ, VERS SES DOUZE ANS... IL ÉTAIT À L'AFFÛT...

"... ET, PAR ACCIDENT, IL A ABATTU UN CHIEN. UN DES CHIENS DE JOE.

KAÏ KAÏ !

DOOM

"JOE A DEUX VISAGES... LE PUBLIC, AMICAL, GÉNÉREUX.

"MAIS L'AUTRE, LE PRIVÉ... CELUI-LÀ PEUT ÊTRE CRUEL.

"ILS M'ONT FAIT EMPAILLER LE CHIEN.

"IL A OBLIGÉ HUDSON À LE GARDER.

"C'ÉTAIT LE TROPHÉE QU'IL MÉRITAIT.

"BRENT TENAIT DE SON PÈRE, C'EST SÛR.

"UN JOUR, JE LIVRAIS UN TROPHÉE CHEZ EUX ET LES DEUX GAMINS ÉTAIENT DANS LE JARDIN.

"BRENT M'A SOURI ET SALUÉ, COMME SI DE RIEN N'ÉTAIT.

"IL ÉTAIT PLUS GRAND, PLUS BEAU, MEILLEUR EN TOUT, PLUS AIMÉ, NOTAMMENT PAR JOSEPH.

"QUI N'AURAIT PAS EU ENVIE DE LE TUER ?"

PLUS TARD...

MERCI D'AVOIR APPELÉ, DR BECKMAN.

QUE CE SOIT CLAIR, JE L'AI FAIT PARCE QU'IL ME L'A DEMANDÉ.

KENAI PROVIDENCE HOSPITAL

VOUS BOITEZ. VOULEZ-VOUS QUE JE REGARDE CETTE JAMBE ?

VOUS N'Y CHANGEREZ RIEN. DITES-MOI JUSTE CE QUI S'EST PASSÉ.

A PRIORI, IL Y A EU UN ACCIDENT AU DOMAINE LANGROCK.

J'IGNORE LES DÉTAILS, HORMIS QU'À LEUR ARRIVÉE, LES POMPIERS ET LES SECOURS L'ONT TROUVÉ SUR LES LIEUX.

J'Y VAIS. INFORMEZ-MOI DE CE QUE VOUS APPRENDREZ.

IL EST EN PITEUX ÉTAT. IL A SURTOUT UNE CÔTE CASSÉE QUI A PERCÉ LE POUMON. ALORS, SOYEZ BRÈVE, IL A BESOIN DE REPOS.

DÉSOLÉ, AGENT PIERCE... JE PENSAIS BIEN FAIRE, VRAIMENT.

LE SHÉRIF RIDGE ->KOFF<- VOULAIT QUE JE LUI RAPPORTE TOUT CE QUE VOUS FAISIEZ. IL M'A...

ON SAIT, BOBBY. DEPUIS LE DÉBUT.

IL EST CONVAINCU D'ÊTRE UN TYPE BIEN... QUE BOSSER AVEC LES LANGROCK EST UN MAL NÉCESSAIRE. POUR LA VILLE.

VOUS EN PENSEZ QUOI ?

J'ÉTAIS D'ACCORD, AU DÉPART. MAIS J'AI DÉCIDÉ DE JOUER LES AGENTS DOUBLES. DE REMUER LA BOUE ET TOUT VOUS RACONTER.

PARCE QUE VOUS ->KOFF<- VOUS ÊTES GÉNIAUX.

"ON M'A ENVOYÉ AU LABO. LE SHÉRIF -:KOFF:- M'A CHARGÉ D'EN ASSURER LA SÉCURITÉ.

"APRÈS LES ÉPISODES DU BATEAU... DE LA SCIERIE... IL CRAIGNAIT UNE NOUVELLE ATTAQUE.

"IL AVAIT RAISON DE S'INQUIÉTER."

"ET APRÈS ?"

"J'AI TROUVÉ LOGAN. OU PLUTÔT... LUI M'A TROUVÉ."

NON ! PAS LUI, LOGAN !

JE SENS LEUR ODEUR SUR TOI. PLASTIQUE. CAOUTCHOUC. HUILE.

JE LE CONNAIS. QUAND LA NANA EN COSTARD M'A TIRÉ DESSUS, IL A ÉTÉ SYMPA.

JE SUIS AVEC LES GENTILS. JURÉ.

ÇA DOIT ÊTRE TON JOUR DE CHANCE.

"IL VOUS A RELÂCHÉ ?"

"HUM... IL M'A JETÉ À DIX MÈTRES ET IL A MIS LE FEU.

"MAIS IL NE M'A PAS ARRACHÉ LE CŒUR. JE M'EN SUIS BIEN TIRÉ.

"JE SUIS RESTÉ LONGTEMPS AU SOL, À SUFFOQUER.

"ET JE ME SUIS DIT... TU VAUX MIEUX QUE ÇA, BOBBY. TU VOULAIS ÊTRE UN GARDIEN DE LA *PAIX*. VAS-Y.

"SI LE SHÉRIF NE RESPECTE PAS LA LOI, QUI VA PROTÉGER LA VILLE, SINON TOI ?

"ON T'A DONNÉ UNE SECONDE CHANCE. ALORS, TU VAS EN PROFITER.

"TU VAS AGIR TOUT SEUL... ET LES AGENTS MARSHALL ET PIERCE SERONT FIERS DE TOI.

"DONC, JE VAIS CHEZ LES LANGROCK. DIRECT À LA SOURCE.

"J'ALLAIS CHERCHER DES PREUVES. DES INFOS À DÉCORTIQUER. PAPIERS. DOSSIERS NUMÉRIQUES.

"C'ÉTAIT PEUT-ÊTRE RISQUÉ, MAIS JE PENSAIS QUE L'ATTAQUE DU LABO LES OCCUPERAIT.

"ET, EN FAIT, J'AI DÉCOUVERT AUTRE CHOSE..."

NON, PÈRE, PITIÉ.

À TA NAISSANCE, J'AI SU QUE TU ÉTAIS UN MONSTRE.

TU AS FAIT SAIGNER TA MAGNIFIQUE MÈRE. ET TU L'AS TUÉE.

NON !

QUAND L'INFIRMIÈRE M'A PROPOSÉ DE TE PRENDRE...

STOP!

... J'AI REFUSÉ.

TUER CES FEMMES, C'EST COMME SI TU TUAIS À NOUVEAU TA MÈRE, ENCORE ET ENCORE, POUR ME PUNIR.

C'EST BRENT. JE PUNISSAIS BRENT.

CLANG

IL M'ENFERMAIT DANS LE COFFRE DE SA VOITURE QUAND IL SORTAIT. J'ENTENDAIS CE QU'IL FAISAIT À SES COPINES.

C'EST TOUT CE QUE JE CONNAITRAIS DE L'AMOUR.

JE JUBILAIS DE TUER TOUT CE QUI AVAIT PU LUI DONNER DU PLAISIR.

LES LANGROCK NE S'ENTRETUENT PAS. TU DEVAIS TRAQUER NOS ENNEMIS. LES REBELLES. LES TERRORISTES.

TU DEVAIS PRÉSERVER NOTRE BUSINESS. ET TU AS TOUT GÂCHÉ.

"J'AI ESSAYÉ DE TE DRESSER... DE TE FAIRE OBÉIR... MAIS TU ES PIRE QU'UN CHIEN. TU PEUX MOISIR DANS CETTE CAGE."

"J'AI TOUJOURS SU QUE J'ÉTAIS *SPÉCIAL*, PÈRE. J'ATTENDAIS JUSTE L'OCCASION DE LE MONTRER."

TU ES UNE ANOMALIE GÉNÉTIQUE, UN MUTANT. PAS SPÉCIAL.

ERREUR. TU IGNORES MÊME COMMENT JE ME SUIS TRANSFORMÉ.

J'AI VOULU ME SUICIDER. TU SAVAIS ?

"CE N'EST PAS UN DÉCLIC QUI M'A FAIT BASCULER, MAIS TOUTE UNE VIE D'HUMILIATIONS.

"J'AI CHOISI L'OVERDOSE. JE ME SUIS SERVI DANS TES RÉSERVES. J'AI SNIFFÉ ASSEZ DE FENTANYL POUR TUER UNE DOUZAINE D'HOMMES."

MAIS J'AI SURVÉCU. JE ME SUIS RÉVEILLÉ NU ET COUVERT DE SANG.

UNE RENAISSANCE. J'AVAIS CHANGÉ. UNE CHOSE AVAIT PRIS POSSESSION DE MOI.

"MON PETIT... A ENFIN GRANDI ET EST DEVENU LE MONSTRE QUE J'IMAGINAIS.

"C'EST FINI. TU N'ES PLUS MON FILS !"

"TU AS RAISON. HUDSON EST MORT!

KRRAAA

"APPELLE-MOI..."

...WENDIGO

"VOUS ME DITES QUE JOSEPH LANGROCK EST MORT, BOBBY ?"

"ALLEZ VOIR VOUS-MÊME. MAIS JE DOUTE QUE HUDSON AIT LAISSÉ QUOI QUE CE SOIT."

UN ACCIDENT AU DOMAINE LANGROCK...

"QU'AVEZ-VOUS FAIT APRÈS, BOBBY ?"

"J'AI FUI. AUSSI VITE QUE POSSIBLE. DANS LA NUIT.

"JE N'AI PAS RÉFLÉCHI. JE DEVAIS ME SAUVER, POINT.

SNIKT

"MAIS JE N'ÉTAIS PAS LOIN QUAND L'ENFER S'EST DÉCHAÎNÉ.

"LOGAN CHERCHAIT HUDSON.

"ET HUDSON A BONDI SUR LOGAN.

"HUDSON RESSEMBLAIT À UNE MACHINE À TUER... TOUS MUSCLES, GRIFFES ET CROCS DEHORS.

"VOUS SAVEZ À QUI IL M'A FAIT PENSER ?

"À LOGAN, AGENT PIERCE."

UNE SEMAINE APRÈS, SUR LE SITE DE L'ARME X...

AGENT MARSHALL...

OUI, AGENT PIERCE ?

VOUS COMPRENEZ POURQUOI CE DÉBRIEFING EST NÉCESSAIRE ?

JE COMPRENDS POURQUOI CE DÉBRIEFING EST NÉCESSAIRE.

J'AI PEU DE SOUVENIRS DE MA VIE, MAIS JE SAIS QUE, GAMIN, JE CROYAIS QUE L'ÂME ÉTAIT UN ORGANE DU CORPS, COMME LE CŒUR OU LE FOIE.

SI J'AI UNE ÂME, ELLE EST POURRIE. J'AURAIS DÛ ME LA FAIRE ENLEVER IL Y A LONGTEMPS.

À BURNS EN ALASKA, VOUS AVEZ VIOLÉ LE CODE DE DÉONTOLOGIE DE L'ARME X, CHAPITRE 3, ALINÉA 5.

VOUS AVEZ INTENTIONNELLEMENT EFFACÉ VOTRE DISQUE DE SURVEILLANCE. CONTESTEZ-VOUS CES ACCUSATIONS ?

TU TE VOIS COMME UN PÉCHEUR ?

TUER, C'EST PÉCHER, NON ?

ALORS, JE SUIS UN PÉCHEUR.

JE LES CONTESTE. JE SUIS UN MODÈLE PLUS RÉCENT QUE VOUS. MA PROGRAMMATION EST INCOMPLÈTE ET PEUT BUGGER.

ET SI ON A APPRIS UNE CHOSE, C'EST QUE LES APPARENCES SONT TROMPEUSES.

TU AS SUBI DES LAVAGES DE CERVEAU. MAIS TON FACTEUR RÉGÉNÉRANT A DÛ... COMPENSER. DE QUOI TU TE RAP-PELLES ?

ÇA REVIENT PETIT À PETIT. L'AUTRE JOUR, J'AI RÊVÉ D'UNE PLAGE, AUX VAGUES ROUGE SANG, CHARGÉE DE CORPS DE SOLDATS.

IL Y A UN TROU DE SEPT HEURES DANS LE FICHIER. RACONTEZ-MOI.

IL M'A EMMENÉ AUX FIVE FINGERS. DANS UN BUNKER DE LA SECONDE GUERRE.

C'ÉTAIT LE POINT DE RENDEZ-VOUS POUR LES LI-VRAISONS DE DROGUE.

LEUR UNIFORME SEMBLAIT TIRÉ D'UNE VIEILLE PHOTO.

MAIS MOI, JE PORTAIS CETTE TENUE. CHEMISE JAUNE. ET J'ÉTAIS LE SEUL EN VIE.

JE SAIS QUE J'AVAIS UN AUTRE NOM. AVANT. ON M'APPELAIT...

... WOLVERINE.

ET VOUS VOULEZ ME RÉINTÉGRER À L'ARSENAL DE L'ARME X.

OUI.

J'AI UNE PROPOSITION À VOUS FAIRE.

HUDSON ?!

JE LUI AI FILÉ LE MÊME TRANQUILLISANT QU'ON M'A INJECTÉ APRÈS LA BAGARRE DANS LE BAR.

VOUS ÊTES UNE SENTINELLE NOUVEAU MODÈLE, MM ? AVEC DES ÉMOTIONS. UN ROBOT AVEC UN CŒUR ? JE VEUX BIEN FAIRE, MAIS... LÂCHEZ-MOI.

LAISSEZ-MOI ME NOYER. CREVER. DISPARAÎTRE.

"PRENEZ HUDSON À MA PLACE. FAITES-EN VOTRE JOUET."

VOUS CONFIRMEZ VOTRE HISTOIRE ? LOGAN EST MORT ?

IL Y A MILLE FAÇONS DE MOURIR EN ALASKA. MAIS L'EAU, C'ÉTAIT LA PLUS SÛRE POUR LOGAN. L'ADAMANTIUM EST LOURD. AUTANT NAGER AVEC UNE ARMURE.

ON S'EST BATTUS, JETÉS DANS L'OCÉAN. IL A COULÉ.

ON A RATISSÉ TOUTE LA ZONE. ET RIEN.

LES COURANTS FORTS. ILS ONT PU L'EMPORTER.

ZEEP

MERCI POUR VOTRE AIDE, AGENT MARSHALL.

MAIS VOUS N'ÉCHAPPEREZ PAS À VOTRE SORT. NI LOGAN.

TU AS BEAUCOUP D'AVANCE ?

DES HEURES. DES MOIS. TRAVERSONS LE DÉTROIT DE BÉRING JUSQU'À LA MER DES TCHOUKTCHES. DE LÀ, J'IRAI AU JAPON.

AU JAPON ?

JE CROIS ME SOUVENIR QUE J'Y AI DES AMIS.

ET SANS DOUTE DES ENNEMIS ?

C'EST FATAL.

ALORS, C'EST LA FIN.

LA FIN DE VOTRE HISTOIRE.

COMMENT ÇA ?

J'AI RIEN À VOIR AVEC CE QUI S'EST PASSÉ À BURNS. LES VICTIMES.

JE SUIS VENU EN ALASKA POUR ME FUIR, M'AFFRANCHIR DE CELUI QUE J'ÉTAIS. QUE JE SUIS. MAIS C'ÉTAIT ÉGOÏSTE.

MA RAISON DE VIVRE, C'EST FAIRE DU MAL À CEUX QUI LE MÉRITENT.

JE VAIS FAIRE BON USAGE DE CES GRIFFES.

JE SUIS PEUT-ÊTRE LE PIRE DES HÉROS, MAIS PARFOIS, LE MONDE EN A BESOIN.

FIN

TOUS LES ROYAUMES
SONT TOMBÉS,
SEUL MIDGARD RÉSISTE.

WAR OF THE REALMS

LE NOUVEL ÉVÈNEMENT MARVEL

JANVIER 2020

MARVEL
© 2019 MARVEL

PANINI COMICS
www.paninicomics.fr

WOLVERINE : LA SENTINELLE (4 À 9)
The Vigil, part 4 à 9
Marvel Comics Presents (2019) 4 à 9
juin à novembre 2019

scénario **CHARLES SOULE**
dessin **PAULO SIQUEIRA, DIOGENES NEVES**
encrage **OREN JUNIOR**
couleurs **FRANK D'ARMATA**

traduction **LAURENCE BELINGARD**
lettrage **LAURENCE HINGRAY & CHRISTOPHE SEMAL**

rédaction USA **JORDAN D. WHITE, C.B. CEBULSKI, JOE QUESADA, DAN BUCKLEY, ALAN FINE**

Couverture : **Arthur Adams**
(*Marvel Comics Presents* (2019) 4)

Dans les épisodes précédents...

À la fin de la Seconde Guerre mondiale, l'armée allemande oblige une sorcière française à opposer un démon surnommé la **Vérité** aux forces alliées. Mais, alors que des soldats canadiens attaquent, la femme est mortellement blessée et perd le contrôle du démon. Grâce à l'intervention de **Logan**, présent dans les rangs canadiens, et juste avant de rendre l'âme, la sorcière réussit à bannir du monde la créature infernale pour une durée de dix ans. En 1962, Logan et la fille de la sorcière, **Sylvie**, chassent de nouveau le démon. Plus tard, ils passent ensemble une nuit torride à Paris.

LONDRES,
AU DÉBUT DES ANNÉES 70

NON...

Sylvie m'a dit un jour qu'elle sentait la Vérité approcher notre monde.

D'abord, des petites choses... elle grinçait des dents, dormait mal...

Puis, pire... des ombres, de plus en plus envahissantes, recouvraient tout.

Une douleur permanente, comme si son sang chauffait jusqu'à...

... exploser.

NOW!

C'ÉTAIT UN CAUCHEMAR, SYLVIE ?

NON, WILLIAM.

ÇA VA VENIR.

OH, NON... C'EST LE MOMENT ? ÇA VA ARRIVER ?

OUI. JE LE SENS. LE DÉMON VA SURGIR... QUELQUE PART À L'AUTRE BOUT DE LA TERRE.

JE SAURAI OÙ QUAND IL SERA TOUT PRÈS.

TU DOIS VRAIMENT Y ALLER ?

OUI. IL N'Y A PERSONNE D'AUTRE.

MAIS... ÇA DEVRAIT ÊTRE LA DERNIÈRE FOIS. SI JE PASSE LA NUIT... J'AURAI FAIT MA PART.

IL SERA LÀ AUSSI ?

OUI. IL LE FAUT. J'AI SURVÉCU ET RESTERAI EN VIE GRÂCE À LUI.

ÇA FAIT DIX ANS. TU ES MON CŒUR, CHÉRI. N'EN DOUTE JAMAIS.

RENDORS-TOI, SI TU PEUX.

LES ENFANTS VONT BIENTÔT SE LEVER.

NEW YORK

SHHRM!

LOGAN.

ENCORE ?

LA VÉRITÉ REVIENT. QUELQUE PART À L'EST. À NOUS DE JOUER.

OK.

ET ON PARLE PAS DE L'ÉTAT DANS LEQUEL ON L'A LAISSÉ À PARIS ?

BIEN VU.

ÇA ME VA AUSSI.

METS SUR MA NOTE.

LE BANGLADESH

Chaque fois, le démon revient plus percutant, plus calculateur.

Dans les années 60, il a réapparu sur un site d'essais atomiques, pour tuer Logan et Sylvie.

Il a échoué et concocté un nouveau plan.

Il a choisi le cyclone de Bhola, la pire tempête tropicale. Un demi-million de morts.

Comme toujours, le pire endroit au monde.

IL FAUT...

GAFFE !

SHHK !

TES GRIFFES SONT EN...

MÉTAL, OUI. ET J'AI PAS ENVIE D'EN PARLER.

GARDE LE SOUVENIR DE PARIS.

ON VERRA APRÈS. POUR L'INSTANT, ON A DU PAIN SUR LA PLANCHE.

ON VA DEVOIR DESCENDRE.

NON. REGARDE, IL NOUS MONTRE UN TRUC.

L'AFFLUX DE LA CÔTE. LES GENS ESSAIENT D'ÉCHAPPER AU TSUNAMI, DE MONTER.

MAIS LA ROUTE EST BLOQUÉE.

ILS VONT TOUS MOURIR.

PAS QUESTION.

SERS-TOI DE TA MAGIE. DÉGAGE LA ROUTE.

NON, J'AI BESOIN DE TOUTES MES FORCES POUR COMBATTRE LA VÉRITÉ.

ET IL N'Y A PAS QU'UN ENDROIT. DES ARBRES BARRENT LE CHEMIN JUSQU'EN HAUT. JE DOIS ME PRÉSERVER.

C'était le plan du démon. Offrir une diversion...

... un choix.

Sauver les gens, ou sauver le monde.

Pas si facile que ça en a l'air quand il faut trancher.

SI JE T'AIDE À DESCENDRE, TU PEUX DÉBLAYER LA ROUTE, TOI ? CE SERA MIEUX.

OUAIS. MES GRIFFES PEUVENT TOUT TAILLADER. MAIS TU DEVRAS AFFRONTER LE MONSTRE SEULE.

ÇA IRA. JE M'Y SUIS PRÉPARÉE. IL N'Y A PAS QUE TOI QUI AS CONNU DU CHANGEMENT.

VA SAUVER LES GENS.

JE SAUVERAI LE MONDE.

UNE ULTIME FOIS.

Sylvie avait gagné en pouvoirs depuis le dernier combat.

Elle pensait vaincre le démon sans l'appui de son ange gardien.

Elle se sentait bien. Logan sauverait les gens, et elle y contribuerait en le laissant faire.

Elle était sûre d'avoir pris la bonne décision.

HNH.

Elle se trompait.

NNGH !

ALLEZ, AVANCEZ ! JE VAIS DÉGAGER LE CHEMIN !

PAS CETTE FOIS, DÉMON ! PAS CETTE FOIS !

OUI ! OUI !

BIEN JOUÉ.

J'AI RÉUSSI. OUI.

POUR LA DERNIÈRE FOIS, J'AI...

SSSSLIKK!

PAAAAGH!

NON!

SHHHHRM!

NON.

1980

La décennie 80 a commencé comme les autres pour Wolverine.

Violence, douleur, lutte désespérée pour triompher là où personne d'autre ne le peut.

Au moins, pour une fois, il n'était pas tout seul.

VOUS AVEZ EU VOTRE CHANCE, FUMIERS.

À MOI, MAINTENANT !

Il s'était trouvé un genre de famille... des gens comme lui... des mutants... les X-Men.

Du coup, il ne se battait plus seulement pour "vaincre le mal", "sauver le monde" ou autre abstraction.

Il se battait pour ses amis. Sa famille. Ceux qu'il aimait.

Il se battait pour se sauver lui-même.

Ça changeait tout pour lui, je crois.

1981

Ce n'était pas une lutte incessante. Il y avait des moments de répit...

... où Logan s'autorisait à oublier qui et ce qu'il était... la malédiction qui pesait sur lui.

Sa mission.

1982

Il a parcouru la planète... vécu au Japon, un pays profondément lié à son histoire.

〈JE SUIS CORIACE, QUAND IL LE FAUT.〉*

〈JE VEUX RESTER ME BATTRE À TES CÔTÉS.〉

〈ÇA, NON.〉

*TRADUIT DU JAPONAIS

1983

Mais où qu'il aille, quoi qu'il fasse, une ombre planait sur lui.

Une question.

ENCORE UN, LOGAN ?

À TON AVIS ?

1984

Où était la Vérité ?

1985

Tôt ou tard, le démon allait revenir sur la Terre pour la détruire. C'est ce qu'on lui avait dit.

Il l'avait vu tuer Sylvie... la sorcière avec laquelle il s'était "allié" pour défendre le monde chaque décennie.

Elle l'avait banni avant de mourir... Mais qui l'affronterait aujourd'hui ? Logan n'y suffirait pas.

1986

La magie était nécessaire. Elle avait permis de repérer la Vérité, de les conduire où elle avait surgi...

... et à Sylvie de jeter un sort, sous la protection de Logan.

Mais Sylvie morte, qui la remplacerait ?

Même si les années 80 ont accaparé Wolverine, ces questions n'ont cessé de le hanter.

1987

Les années passaient sans qu'on l'appelle à la rescousse et son esprit s'assombrissait toujours plus.

Il scrutait les infos, à la recherche des pires endroits où le démon pouvait resurgir.

Logan était prêt à le combattre, même sans Sylvie.

... LES SÉPARATISTES BASQUES DE L'E.T.A. REVENDIQUENT L'ATTENTAT QUI A FAIT 21 VICTIMES ET PLUS DU DOUBLE DE BLESSÉS...

HÉ. MONTE LE SON.

1988

La décennie s'achevait et toujours pas de Vérité. Alors, Logan a fait ce pour quoi il est doué.

Il a provoqué le conflit.

HNH.

1989

NEW YORK, GREENWICH VILLAGE

177A IZZA BLEECKER STREET

BZZ

C'EST QUOI, CE TRUC ?

GRRRRK!

SALUT, LOGAN.

NON, MAIS JE RÊVE ?

C'EST MOI, LOGAN. JE T'AI FAIT UNE BLAGUE.

ET TU TROUVES ÇA DRÔLE, STRANGE ?

ENTRE.

WONG A PRÉPARÉ DU THÉ.

LE SANCTUAIRE SACRÉ

QUE PUIS-JE POUR TOI, LOGAN ?

TU T'INTÉRESSES TOUJOURS À... LA MAGIE, HEIN ?

JE SUIS STEPHEN STRANGE, LE SORCIER SUPRÊME, MAÎTRE DES ARTS MYSTIQUES.

REGARDE AUTOUR DE TOI, LOGAN ET DIS-MOI...

... CROIS-TU QUE JE VIS DANS L'IGNORANCE DU MONDE DES SORTILÈGES ?

D'ACCORD, MEC. ET T'AS DÉJÀ ENTENDU PARLER DU DÉMON APPELÉ LA VÉRITÉ ?

IL EST APPARU EN FRANCE...

OUI, JE CONNAIS, LOGAN. MAIS TOI...

... COMMENT L'AS-TU DONC DÉCOUVERT ?

IL MANQUE DE ME TUER TOUS LES DIX ANS DEPUIS LES ANNÉES 40.

TU AS INVOQUÉ LA VÉRITÉ ? PAUVRE INCONSCIENT. POURQUOI ?

PAS MOI, STRANGE. UNE SORCIÈRE. ELLE ÉTAIT OBLIGÉE, LES NAZIS MENAÇAIENT SA FILLE. ALORS, TU TE CALMES, OK ?

"STRANGE A ÉCOUTÉ.

"UN BON MOMENT."

JE SUIS LIÉ AU DÉMON. J'ÉTAIS LÀ QUAND IL A DÉBARQUÉ DANS CE MONDE. C'EST COMME UNE MALÉDICTION.

LA DERNIÈRE FOIS, SYLVIE EST MORTE. LA DÉCENNIE TOUCHE À SA FIN ET JE M'EN DEMANDE SI QUELQU'UN PEUT CONTRER CE DÉMON... À PART MOI.

IL VA REVENIR ET JE DOIS SAVOIR OÙ POUR ALLER LE TUER.

TU NE PEUX PAS, LOGAN. C'EST LE PIÈGE. SA VÉRITÉ EST AUSSI UN MENSONGE.

C'EST TROP DANGEREUX.

QUEL EST LE NOM DE FAMILLE DE SYLVIE ? ELLE APPARTIENT PEUT-ÊTRE À UN GRAND CLAN DE MAGICIENS.

LES ZAFIRO... OU...

ELLE ÉTAIT FRANÇAISE. ÇA T'AIDE ?

UNE D'ARQUENESS ? IL Y AVAIT UNE BRANCHE AMÉRICAINE DE LA FAMILLE... LES HARKNESS. DES SORCIERS TRÈS PUISSANTS.

JE PEUX TE DIRE OÙ LES TROUVER MAIS PAS M'IMPLIQUER DIRECTEMENT, SAUF S'IL N'Y A PAS D'AUTRE MOYEN. C'EST... DÉLICAT.

JE PRÉFÉRERAIS QUE TU TE DÉBROUILLES TOUT SEUL.

TOUT SEUL ?

ÇA CHANGE PAS.

LES ALPES FRANÇAISES, LA VILLE D'ARQUENESS

Le Dr Strange a tenu parole. Il a indiqué à Logan le lieu où résidait le clan des D'Arqueness.

Où étaient nées Sylvie et sa mère.

Et sa fille.

Et Logan étant...

... ce qu'il est...

SALUT.

... il s'y est rendu.

L'UN DE VOUS CONNAÎT UNE SYLVIE ?

JE CROIS QU'ELLE EST D'ICI.

ENFIN... ÉTAIT. SI C'ÉTAIT UNE PROCHE... ELLE EST MORTE. NAVRÉ.

ON AVAIT UNE MISSION, TOUS LES DEUX. QUELQUE CHOSE D'IMPORTANT.

JE SUIS AGATHE, LA TANTE DE SYLVIE. ON SAIT POURQUOI TU ES LÀ, LOGAN. ON SAIT TOUT.

TU AS ÉCHOUÉ À LA PROTÉGER ET FAILLI PERDRE LE MONDE.

ALORS, VOUS SAVEZ POUR LA VÉRITÉ. LE DÉMON VA REVENIR. IL FAUT AGIR SINON...

VOICI LA SEULE VÉRITÉ DONT TU DOIS TE SOUCIER, LOGAN.

ON N'A PLUS BESOIN DE TOI. LE CLAN D'ARQUENESS RÈGLE SES PROBLÈMES. ON L'A TOUJOURS FAIT. TU NE RETROUVERAS PLUS JAMAIS CE VILLAGE.

TA MISSION EST...

... TERMINÉE.

HÉ ! NON !

L'AUSTRALIE

Ça aurait pu s'arrêter là. Si Logan avait été quelqu'un d'autre.

Mais Logan est Logan.

MERDE.

Ce n'était pas le genre à laisser tomber.

Surtout maintenant...

HNNN...

... qu'il avait capté mon odeur.

OH, NON.

ALBERTA, CANADA, 1995

Ma famille, le clan D'Arqueness, avait chassé Wolverine.

On lui a dit qu'il n'avait plus à préserver le monde de la Vérité... le démon que l'on avait invoqué pendant la guerre.

NNNGH!

W... W...

WOLVERINE.

NEW YORK, L'INSTITUT XAVIER

Mais Logan n'écoute jamais.

TU ES SÛRE, TALISMAN ?

OUI, WOLVERINE. TU M'AS DEMANDÉ DE SURVEILLER LES COULOIRS MAGIQUES POUR SAVOIR QUAND TON DÉMON REFERA SURFACE SUR CE MONDE.

IL EST EN TRAIN DE S'EXTIRPER DE L'ENFER ET SERA BIENTÔT PARMI NOUS.

Après toutes les batailles remportées avec ses amis mutants, pourquoi douterait-il ?

ALORS, LE TEMPS PRESSE.

C'ÉST UN DÉMON, QUOI QUE ÇA SIGNIFIE, SURNOMMÉ LA VÉRITÉ.

MAIS LES DIABLES *MENTENT*. C'EST LEUR TRUC.

IL DOIT PRENDRE ÇA POUR DE L'IRONIE, CYCLOPE. EN TOUT CAS, ÇA CRAINT.

IL REVIENT SUR TERRE TOUS LES DIX ANS, JAMAIS AU MÊME ENDROIT, ET CHOISIT LE PIRE COIN AU MONDE POUR SE POINTER.

SI ON LE CHASSE PAS DÈS SON ARRIVÉE, PAR UN SORTILÈGE QUELCONQUE, CE SERA FOUTU. ET CHACUNE DE SES VICTIMES LE REND PLUS FORT.

DONC, ON VA SUR PLACE ET ON LE RETIENT LE TEMPS QUE TALISMAN TROUVE UN MOYEN DE L'EXILER. C'EST ÇA ?

OUI, À PEU PRÈS, JEAN.

MAIS COMMENT LE REPÉRER ?

JE SENTIRAI SA PRÉSENCE, MAINTENANT QUE JE SUIS RELIÉE À LUI.

OÙ QU'IL SURGISSE, JE NOUS Y TÉLÉPORTERAI.

ET SI ON TUAIT CE MONSTRE ?

TRÈS ALÉATOIRE, COLOSSUS. ON TUE PAS LA VÉRITÉ. ON PEUT LA RENVOYER, GAGNER DIX ANS DE PLUS. ENFIN, C'EST CE QUE M'ONT DIT LES SORCIÈRES.

C'était juste un combat de plus.

REDIS-NOUS À QUOI NOUS ATTENDRE. TU ES RESTÉ VAGUE QUAND TU NOUS EN AS PARLÉ, LOGAN.

JE SUIS PAS UN EXPERT, SAC D'OS.

J'AI DÉFIÉ CE MONSTRE QUE QUATRE FOIS. ET LA DERNIÈRE REMONTE À DIX ANS.

BON, ALLONS SAUVER LE MONDE. X-MEN.

Ce n'était pas un combat de plus.

MONTSERRAT, ÉRUPTION DE LA SOUFRIÈRE

ZZZzssHHH!

AAAARGH!

Et Logan aurait dû écouter.

SCOTT! NON!

JEAN, GAFFE!

KRK

AGH!

WOLVERINE, JE DOIS SAVOIR QUEL SORT JETER POUR CHASSER LE DÉMON. VITE, OU ON VA TOUS MOURIR!

J'EN SAIS RIEN, TALISMAN. LES SORCIÈ...

RRK!

La Vérité n'était pas bête. Elle s'en est prise à la seule capable de la bannir.

SNP!

La seule magicienne.

KZZCK!

MEURS !

Une fois Talisman à terre...

... elle a attaqué les autres.

PAR LA DÉESSE...

WHHKK!

SSCK!

AGH!

TOUS CES MORTS... JE LES SENS MOURIR DANS MON ESPRIT.

TALISMAN, SCOTT ET ORORO ONT SUBI UN CHOC PSYCHIQUE... JEAN EST IMPUISSANTE, LOGAN.

COMMENT CONTRER CE DÉMON ?

JE TE SENS ENCORE, SCOTT... TU ES MORT ?

ENSEMBLE, COLOSSUS.

Logan et ses X-Men étaient si courageux.

ON LE FERA ENSEMBLE.

Simplement d'essayer.

Si j'avais pu arriver plus tôt...

STOP!

VOUS AVEZ ASSEZ FAIT.

SHINNNIKT!

SSK!

FSSH

KRAK!

NNF!

SLSH!

AAH!

PAS CETTE FOIS, ORDURE.

C'EST...

... RATÉ.

JUSQU'À LA PROCHAINE.

NE M'OUBLIE PAS.

JE SERAI LÀ, PROMIS.

SINCÈREMENT DÉSOLÉE.

ON T'A DIT DE NE PAS VENIR, WOLVERINE. CE N'EST PAS TON COMBAT.

LOGAN... TU CONNAIS CETTE FEMME ?

PAS DU TOUT, COLOSSUS.

MAIS JE SUIS SÛR QUE C'EST MA FILLE.

ET CE N'EST PAS FINI..

FEATURING: **WOLVERINE, GHOST RIDER** AND **DEADPOOL**

MARVEL COMICS

PRESENTS

DANNY KETCH IS BACK IN THE SADDLE

+ TWO MORE ALL-NEW FEATURES

MARVEL COMICS PRESENTS

06

MARVEL COMICS PRESENTS

FEATURING: **WOLVERINE, IRON MAN** AND THE **WINTER SOLDIER**

MARVEL COMICS

PRESENTS

IRON MAN VS. THE GREAT RECESSION!

NORTH · REIS

\+

TWO MORE ALL-NEW FEATURES

07

SEPTEMBRE 2001, NEW YORK

Logan avait tout perdu.

Après les morts de Montserrat, les X-Men se sont détournés de lui.

Ou lui d'eux.

Le résultat était le même. Il était seul.

Les dernières années du XXe siècle, il a erré, fait durer en attendant le nouveau millénaire.

Et...

... avec son avènement, Logan a repris la traque.

Pour moi, sa fille.

Dans le pire endroit du monde.

On a peu parlé à notre rencontre à Montserrat. Qu'y avait-il à dire ?

Il avait sa vie, moi la mienne. Je ne lui ai même pas donné mon nom.

Il avait juste quelques indices quand il s'est lancé.

Il savait que j'avais un lien avec le démon, que je réapparaîtrais dès son retour.

Je l'affronterais et le renverrais en enfer.

Ça devait arriver durant la décennie suivant son dernier passage.

La Vérité choisirait un lieu ou un moment terrible pour revenir... le pire endroit au monde à ce moment-là.

Où qu'il surgisse, je serais aussi là.

C'est tout ce que Logan savait.

Pour me trouver, il devait parcourir les lieux les plus sinistres, l'un après l'autre, le plus vite possible.

Il l'a fait des années.

Logan savait que c'était perdu d'avance.

Trouver l'instant précis où la Vérité referait surface, dans un monde si dévasté, si rempli d'horreurs... c'était impossible.

Il était plus probable que la Vérité reviendrait et repartirait sans qu'il s'en aperçoive.

Sauf si j'échouais, bien sûr.

Alors, le monde le remarquerait.

Mais je n'échouerai pas. Non.

Logan aurait pu solliciter Stephen Strange ou un autre sorcier, mais non.

Pourquoi risquer plus de vies ? C'était **sa** mission.

Il ne me trouverait pas.

La traque était une excuse.

Il voulait souffrir.

Logan est allé loin. Il s'est infligé ce qu'il pensait mériter et croyait ne jamais en réchapper.

Mais contre toute attente...

NOVEMBRE 2008, MUMBAI

... il m'a trouvée.

JE TE TIENS.

DISPARAIS !

SNF

HNH.

J'IGNORE SI TU ES VENU POUR ME TUER OU MOURIR.

MAIS IL FAUT QUE TU SACHES QUI JE SUIS.

TU T'APPELLES LOGAN. SYLVIE D'ARQUENESS ÉTAIT MA MÈRE. TU CROIS QUE JE SUIS TA FILLE. TU AS TORT.

JUGEANT QUE JE N'EN AVAIS PAS BESOIN, ON NE M'A PAS DONNÉ DE NOM, SINON "LA REINE DU RIEN".

JE NE SUIS...

... RIEN DU TOUT.

MON CLAN VEUT RÉPARER LE MAL FAIT AU MONDE QUAND MA GRAND-MÈRE A INVOQUÉ LA VÉRITÉ IL Y A SOIXANTE ANS.

ELLE N'AVAIT PAS LE CHOIX, MAIS C'ÉTAIT UNE D'ARQUENESS ET, CHEZ NOUS, ON A LE SENS DU DEVOIR.

ON PAIE SES DETTES.

VOILÀ CE QUE JE SUIS.

LE PAIEMENT DE LA DETTE QUE MON CLAN DOIT AU MONDE.

ILS PENSAIENT QUE NOTRE MAGIE ALLIÉE À TA FORCE, TA RÉSISTANCE ET TON IMMORTALITÉ CONSTITUERAIT L'OPPOSANT PARFAIT À LA VÉRITÉ.

UN ÊTRE CAPABLE DE LA COMBATTRE SANS RELÂCHE, MÊME SI ELLE REVENAIT TOUJOURS.

OUI, JE SUIS LA REINE DU RIEN.

J'EXISTE POUR SAUVER LE MONDE TOUS LES DIX ANS, ET SEULEMENT POUR ÇA.

CHAQUE FOIS, LA VÉRITÉ RESURGIT PLUS FORTE ET HABILE.

JE DOIS L'ÊTRE AUSSI.

JE NE SUIS PAS TA FILLE, MAIS CE QUE MA FAMILLE... ET LE MONDE... ONT BESOIN QUE JE SOIS. POINT.

TU COMPRENDS ?

JE NE SUIS RIEN POUR TOI. *RIEN.*

TU N'AS RIEN TROUVÉ, LOGAN. NI SOLUTION. NI FAMILLE. NI RÉ-PARATION.

RIEN.

MAIS DIS QUELQUE CHOSE, ENFIN !

J'AI PASSÉ HUIT ANS À TE CHERCHER DANS LES PIRES ENDROITS DU MONDE.

TU CROIS QUE JE TE TRAQUAIS, TOI ? NON.

JE TRAQUAIS LA VÉRITÉ.

ON VA ARRÊTER DE L'ATTENDRE ET LA DÉNICHER LÀ OÙ ELLE VIT.

ON VA ALLER EN ENFER. ET ON VA TUER CE DÉMON.

ALORS, ON SERA LIBRES.

BOMBAY

J'IRAI EN ENFER.

MAIS JE PEUX PAS SANS TOI, RIEN.

JE NE TE SUIVRAI PAS EN ENFER, LOGAN.

OK. JE TE DEMANDE JUSTE D'OUVRIR UN PORTAIL... DE M'ENVOYER LÀ OÙ LA VÉRITÉ SE CACHE QUAND ELLE TUE PAS ICI.

JE GÉRERAI LE RESTE.

JOUER LES GROS DURS NE TUERA PAS LA VÉRITÉ.

RIEN NE LA TUERA.

BAH, J'IMPROVISERAI.

OU TU PRÉFÈRES PASSER TA VIE À TE PRÉPARER À L'AFFRONTER TOUS LES DIX ANS ?

TU AS UN FACTEUR RÉGÉNÉRANT, COMME MOI. ÇA RISQUE DE TE SEMBLER LONG, TRÈS LONG.

SGSK!

VOIRE UNE ÉTERNITÉ.

TU FAIS ÇA POUR MOI ? JE N'AI RIEN DEMANDÉ.

JE TE L'AI DIT, ON N'A AUCUN LIEN DE PARENTÉ.

MON CLAN M'A CRÉÉE POUR COMBATTRE LA VÉRITÉ, LE DÉMON QUI A TUÉ MA MÈRE. J'AGIS POUR SAUVER LE MONDE ET L'HONNEUR DE MA FAMILLE.

DÉFIER LA VÉRITÉ, C'EST MON DESTIN... À MOI ET MOI SEULE.

C'EST CE QUE JE SUIS. JE N'AI BESOIN DE RIEN D'AUTRE.

TU ES MA *FILLE*, RIEN. QUE ÇA TE PLAISE OU NON. SI JE L'AVAIS SU, JE T'AURAIS AIDÉE PLUS TÔT.

J'AI PAS LE DROIT DE JUGER TON ÉDUCATION. TA MÈRE AVAIT PAS NON PLUS BEAUCOUP LE CHOIX, J'IMAGINE.

JE T'AI PAS AIDÉE AVANT.

MAIS, MAINTENANT, JE PEUX.

BON, TU M'OUVRES CE PORTAIL POUR QUE JE PUISSE INTERVENIR OU JE VAIS DEVOIR TROUVER UN AUTRE MAGICIEN ?

MOI, JE SUIS UNE...

... SOR-CIÈRE.

C'EST ÇA?

C'EST ÇA.

COM-MENT...

FRAPPE, LOGAN.

ENTRER EN ENFER, C'EST FACILE.

HNH.

KTHOOM

TNK

SLIKT

AH, LOGAN. BIENVENUE.

TE JOINDRAS-TU À NOUS CE SOIR ?

ON DIRAIT.

TRÈS BIEN.

TA CHAMBRE EST PRÊTE.

ELLE L'EST DEPUIS QUE TU AS EU 13 ANS.

ON EST OÙ, LÀ ?

RASSURE-TOI, LOGAN, C'EST UNE SORTE DE SALLE D'ATTENTE.

NOMBRE DE PUISSANTS MEMBRES DE L'ARISTOCRATIE SATANIQUE SE BATTENT POUR S'OCCUPER DE TOI EN PREMIER.

ÇA GÉNÈRE PAS MAL DE RAFFUT ICI-BAS.

MAIS J'IGNORE POURQUOI ÇA LES TRACASSE TANT.

C'EST VRAI...

... ON A TOUT LE TEMPS DE JOUER AVEC... ERK !

SLSH !

TU ES UN INCAPABLE, LOGAN.

J'AI DO INTERVENIR.

J'ÉTAIS EN TRAIN DE ME REPÉRER.

JAMAIS TU NE SERAIS SORTI DE CETTE CELLULE.

PEU IMPORTE CE QUI SERAIT ARRIVÉ. JE SUIS DEHORS, C'EST L'ESSENTIEL.

J'AI DÉCLENCHÉ UNE GUERRE. ILS S'ÉCHARPENT POUR SAVOIR QUI VA ME DÉPECER LE PREMIER. DIVERSION OPPORTUNE.

TU DOIS REPARTIR, RIEN.

REPARTIR ? COMME ÇA ?

TU ES SI... IGNORANT.

ACCÉDER À L'ENFER, C'EST FACILE POUR TOUS, DU PAUVRE À LA REINE.

EN SORTIR...

... PAS SI SIMPLE.

SI TU SAVAIS QUE CE SERAIT GALÈRE... POURQUOI VENIR ?

PARCE QUE TU CROIS QUE C'EST CE QUE TU MÉRITES.

TU CROIS MÉRITER DE BRÛLER.

MAIS JE T'AI ÉTUDIÉ. JE SAIS TOUT DE TOI.

TU MÉRITES MIEUX.

HEIN ? JE SENS...

SLSH!

QUOI ? TU AS TROUVÉ LE DÉMON ? LA VÉRITÉ ?

NON, LOGAN.

J'AI TROUVÉ MA MÈRE.

TOUT DE SUITE LA CONCLUSION

MARVEL COMICS PRESENTS

FEATURING: **WOLVERINE**, **SPIDER-WOMAN** AND **WHITE FOX**

MARVEL COMICS PRESENTS

SPIDER-WOMAN IS BREAKING NEWS!

SACKS · CASTIELLO
SÁNCHEZ-ALMARA

\+ TWO MORE ALL-NEW FEATURES

MARVEL COMICS PRESENTS

08

FEATURING: WOLVERINE AND u/WOLVERINE!

MARVEL COMICS PRESENTS

MARVEL COMICS PRESENTS

WOLVERINE ENDS HIS VIGIL

SOULE · SIQUEIRA · NEVES

HACK INTO WEAPON_EXE!

THOMPSON · NADLER
ARAUJO · O'HALLORAN

09

YARDIN

L'ENFER

OH, MÈRE... JE SUIS DÉSOLÉE.

RIEN... MA FILLE... JE SUIS TRISTE DE TE VOIR ICI.

LOGAN, LUI... ÉTAIT VOUÉ À FINIR EN ENFER... MAIS J'AVAIS D'AUTRES ESPOIRS POUR TOI.

N'AS-TU PAS MENÉ UNE BONNE VIE ?

J'AI FAIT MON DEVOIR, MÈRE. ET TU TE TROMPES. LOGAN ET MOI, ON EST VIVANTS.

ON EST VENUS... EN CHAIR ET EN OS.

POUR MOI ?

CONTENT DE T'AVOIR TROUVÉE, SYLVIE. SI ON AVAIT SU QUE TU ÉTAIS EN VIE, ON SE SERAIT PRESSÉS.

MAIS ON EST PAS LÀ POUR TOI.

ON VIENT TUER LA VÉRITÉ.

HA!

VOUS RÊVEZ, VOUS DEUX.

JE M'ATTENDAIS À MIEUX. SURTOUT VENANT DE MA FILLE.

COMMENT ÇA, MÈRE ?

CE DÉMON NE PEUT ÊTRE TUÉ... ENCORE MOINS EN ENFER.

N'AVEZ-VOUS PAS CERNÉ SA NATURE APRÈS TOUT CE TEMPS ? C'EST LA VÉRITÉ DE CETTE CRÉATURE, LE SENS DE SON NOM, SON RÔLE...

... TOUT MEURT.

MAIS TU VIENS DE DIRE QUE LUI NON.

C'EST UN DÉMON, IDIOT. UN DIABLE NÉ EN ENFER. ET LES DIABLES MENTENT.

CE QUI FAIT D'EUX DES DIABLES.

TOUT MEURT... SAUF LA VÉRITÉ.

MÛ PAR CE PRINCIPE, IL DÉSIRE LA MORT DE TOUT, SAUF DE LUI-MÊME.

VOUS NE POUVEZ PAS LE TUER. C'EST IMPOSSIBLE.

MAIS VOUS VOUS ÊTES PEUT-ÊTRE TUÉS.

QUOI ? NON. ON TROUVERA UN MOYEN DE REPARTIR, MÈRE... ET AVEC TOI.

C'EST TROP TARD, MA CHÉRIE.

IL EST LÀ.

FUYEZ ! TOUS LES DEUX !

KRRRSH !

TOUT MEURT SAUF CETTE MAUDITE CHOSE, MM ?

MÈRE ! ENSEMBLE !

SNIKT

QUE... JE NE PEUX...

SI, TU PEUX !

JE...

JE LE FAIS. POUR TOI.

KRAKOOM!

ÇA VA LE CALMER ?

SÛREMENT PAS.

MAIS, MAINTENANT, ON PEUT FILER.

SUIVEZ-MOI.

C'EST QUOI ?

L'ENFER DES PORTES.

CHACUNE OUVRE SUR UN MOMENT DE MA VIE, UN SOUVENIR... TOUS PIRES QUE LE PRÉCÉDENT, CAR ILS ONT TOUS EXISTÉ.

LA VÉRITÉ ME LES A FAIT REVIVRE, M'A FAIT SOUFFRIR... UNE DES NOMBREUSES FAÇONS DE ME TORTURER.

ET SI CERTAINES OUVRENT SUR LE MONDE RÉEL, MÊME PASSÉ, ON PEUT S'ÉCHAPPER ?

NON. ÇA RESSEMBLE À DES PORTES, MAIS CE SONT DES FENÊTRES. SEULE LA DOULEUR LES TRAVERSE.

EN THÉORIE, AVEC ASSEZ DE PUISSANCE, ON POURRAIT, MAIS JE N'Y ARRIVERAI PAS SEULE.

MAIS, MÈRE...

... TU N'ES PAS SEULE.

ON PEUT... ESSAYER. MAIS CES PORTES N'OUVRENT QUE SUR MA VIE LÀ-HAUT, ET ELLE EST FINIE DEPUIS LONGTEMPS

OÙ QU'ON SE RETROUVE, CE SERA LOIN POUR LOGAN ET TOI.

ET ALORS ? DU MOMENT QU'ON QUITTE L'ENFER...

JE VAIS CHERCHER LA PORTE LA PLUS RÉCENTE POSSIBLE. LES ANNÉES 70.

NON. QUAND ON S'EST RENCONTRÉS. C'EST FAISABLE ?

PEUT-ÊTRE. POURQUOI ? C'EST SI LOIN DE VOTRE ÉPOQUE.

J'AI UNE IDÉE. SI ON...

VAS-Y, SYLVIE. RIEN ET TOI, OUVREZ CETTE FICHUE PORTE.

SKIIKT

JE LE RETIENS.

TANT... DE... PORTES...

TANT... DE... PEINE...

JE SUIS LÀ, MÈRE. SERS-TOI DE MA FORCE.

LÀ... JE L'AI.

ALLONS-Y. ENSEMBLE, MA FILLE.

NNNGH!

À NOUS!

ÇA MARCHE! JE LE SENS!

KRRRCH!

AAAAGH!

KRRRR

ON A RÉUSSI. JE N'Y CROIS PAS.

PLUS TARD, LES FLEURS, MÈRE. ON NE DOIT PAS TRAÎNER.

LA PORTE OUVRE SUR L'HORREUR, RIEN. UNE DES PIRES NUITS DE MA VIE. SOYEZ PRÊTS.

KRCK!

LA VÉRITÉ EST LÀ.

LE NORD DE LA FRANCE, LES ANNÉES 40, VERS LA FIN DE LA SECONDE GUERRE MONDIALE

Et, soudain, on revient...

... au début.

RRAGH!

ÉLOIGNE-LE DE MOI !

JE PEUX LE CHASSER, MAIS JE DOIS PRONONCER LE SORT JUSQU'AU BOUT.

S'IL ME TUE, IL POURRA CONSUMER LE MONDE.

FFFSH!

PÈRE, NON. TU ES...

ÇA VA... ALLER, RIEN. MON FACTEUR RÉGÉNÉRANT... S'ACTIVE. PLUS DE BRAS... MAIS JE VIVRAI.

PETIT PLUS.

POURQUOI TU AS DEMANDÉ À MA MÈRE DE NOUS AMENER ICI ? C'EST LE JOUR OÙ MA GRAND-MÈRE A FAIT VENIR LE DÉMON DANS LE MONDE.

ON A ÉCHAPPÉ À UN DÉMON POUR EN TROUVER UN AUTRE.

C'EST FAIT EXPRÈS, MISS.

NOM DE DIEU !

Tout meurt.

C'était la Vérité... la seule raison d'être du démon.

Il devait tuer tout être vivant pour se légitimer.

SPLCH

Mais les diables mentent. La Vérité cachait donc un leurre. Tout pouvait mourir... et non.

Et, quand la Vérité s'est vue, elle a fait face au mensonge inhérent à sa nature.

Elle n'a pas aimé.

JE LE SAVAIS.

ILS NE PEUVENT PAS MOURIR. ILS VONT SE BATTRE SANS FIN.

C'EST CE QUE J'ESPÉRAIS. S'ILS S'ENTREDÉCHIRENT, ILS POURRONT PLUS POURSUIVRE PERSONNE.

MAIS LEUR LUTTE RISQUE DE DÉTRUIRE LE MONDE, QU'ILS LE VEUILLENT OU PAS.

ON A GAGNÉ DU TEMPS, NON ? C'EST MIEUX QUE RIEN.

OUI, MAIS COMBIEN ?

ON DOIT LES ENFERMER, MA FILLE. ILS S'AFFRONTERONT POUR L'ÉTERNITÉ SANS ÉBRANLER LE MONDE.

MÈRE... TU M'AS TELLEMENT MAN...

PAS D'EFFUSIONS. IL FAUT AGIR VITE, AVANT QUE LES VÉRITÉS NE RÉALISENT QU'ELLES PEUVENT S'ALLIER.

IL Y A QUATRE SORCIÈRES DU CLAN D'ARQUENESS ICI. ON EMPRISONNERA LA VÉRITÉ...

... DANS UNE CAGE AVEC UN *VERROU*.

VOUS. ENSEMBLE. LE LIEN QUE VOUS AVEZ TISSÉ CETTE NUIT-LÀ, DANS VOTRE ÉPOQUE, SUFFIRA.

LONG-TEMPS ?

TU LE SAIS, LOGAN. TU LE SAIS.

OUAIS. J'IMAGINE.

C'EST QUOI, CE DÉLIRE ? T'ES QUI ?

SI J'ASSURE, MEC, TU FINIRAS JAMAIS COMME MOI.

ET C'EST MIEUX.

MAINTENANT, VIRE. J'AI DU BOULOT.

ATTENDS. JE VEUX COMPRENDRE CE QUI SE PASSE. J'AI BESOIN DE SAVOIR.

NON. J'AI VRAIMENT PAS LE TEMPS DE T'EXPLIQUER 80 ANS D'HISTOIRE.

SI ON SE BAT, ON TRANCHERA PLUS VITE, MAIS JE TE PRÉVIENS, J'AI L'EXPÉRIENCE POUR MOI.

JE TE DÉFONCERAIS UNE MAIN ATTACHÉE DANS LE DOS.

SKLAKT

MM. T'EN SERAIS CAPABLE.

ON Y VA.

EN FAIT... PÈRE... J'AURAIS AIMÉ MIEUX TE CONNAÎTRE.

MOI AUSSI, RIEN. MAIS QUI SAIT ?

T'EN AURAS PEUT-ÊTRE L'OCCASION.

FILLE... GRAND-MÈRE... SANG DU CLAN D'ARQUENESS...

... VENEZ OÙ JE VOUS MÈNE.

On a puisé dans le puits magique, guidées par ma grand-mère... à l'agonie mais toujours sublime.

Les deux Vérités ont réalisé ce qui se passait, mais c'était trop tard.

Ni Logan ni ma mère n'ont hésité. Dès qu'ils ont su quoi faire, ils se sont lancés.

Ils ont compris leur devoir. Envers le monde... et envers l'autre.

Mais, au-delà de ça, je crois... qu'ils étaient prêts.

À leur façon, ils avaient passé leur vie en enfer.

Le sort a été finalisé.

Jamais je n'ai senti une telle puissance.

Ça a marché.

La Vérité a été emprisonnée. Et mes parents...

... ont repris la surveillance.

Si la Vérité trouvait un moyen de s'échapper, ils seraient là, prêts à sauver le monde.

Maintenant, pour moi, Logan, même ma mère...

... tout est possible.

SALUT, PÈRE.

EUH... QUOI ?

RAVIE DE TE RENCON-TRER.

FIN

DAILY BUGLE

ANNÉE IV – NUMÉRO 12 – DÉCEMBRE 2019 – www.paninicomics.fr

DES CADEAUX ! DES CADEAUX !

Comme souvent, nous avons gardé certains de nos plus beaux objets de collection pour la fin d'année… et nous sommes sûrs qu'ils seront sous bon nombre de sapins de Noël ! On attire tout particulièrement votre attention sur le COFFRET DE L'INFINI qui recueille les quatre albums consacrés à la saga de **Thanos** et du Gant de l'Infini, telle que l'a imaginée **Jim Starlin**. Retrouvez les histoires qui ont inspiré le plus gros carton cinématographique de tous les temps, ainsi qu'un album "bonus" vous emmenant dans les coulisses de la création de la saga, avec entre autres de superbes planches de **George Pérez**. Encore des cadeaux ? On vous aiguille vers un MARVEL ABSOLUTE de plus de 500 pages recueillant toutes les histoires illustrées par le légendaire **Gabriele Dell'Otto**. Au sommaire : *Secret War* et *Family Business*, bien sûr, mais aussi d'autres surprises. Vous l'avez réclamé, il est de retour : le premier MARVEL OMNIBUS consacré à la *Saga du Clone* revient sur les étagères suffisamment solides pour l'accueillir ! Ne loupez pas le coche, car tous ces albums sont en édition limitée… tout comme le deuxième album OMNIBUS de cette fin d'année, qui vous propose de redécouvrir l'intégralité de la saga *Supreme Power* de **J.M. Straczynski** et **Gary Frank**, et sa version extrême de l'**Escadron Suprême**. D'ailleurs, vous n'avez quand même pas raté leur grand retour dans les pages de la revue AVENGERS, sous la houlette de **Phil Coulson**, j'espère ?

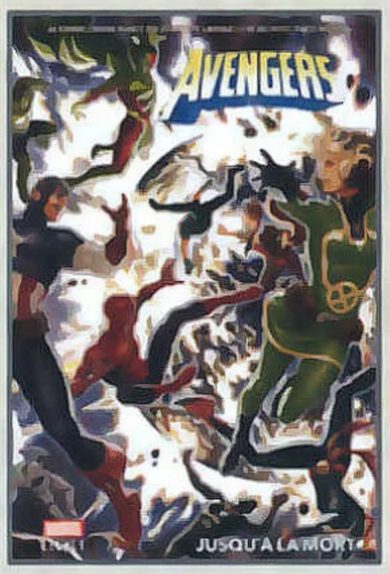

JUSQU'À LA MORT

L'un des premiers chocs de l'année 2020, c'est la saga *Avengers: No Road Home* qui se dévoilera dans trois fascicules, compagnons de la revue AVENGERS. **Jim Zub**, **Al Ewing** et **Mark Waid** se partagent le scénario de cette saga, tandis que **Paco Medina** et **Sean Izaakse** se relaient tout au long d'une aventure qui comptera dix parties. Ça vous dit quelque chose ? La même méthode avait été utilisée pour la saga *Avengers: No Surrender*, parue l'an dernier et qui a ce mois-ci les honneurs d'un album MARVEL LEGACY. Une saga complète qui vous présentera la mystérieuse **Voyager**.

PUISQU'ON EN PARLE…

Il vous faut encore des arguments pour goûter à l'album MARVEL LEGACY : AVENGERS - JUSQU'À LA MORT ? Jetez un œil à cette vidéo (en anglais) dans laquelle **Tom Brevoort** et **Axel Alonso** reviennent sur la genèse de la saga. Vous y admirerez les dessins de **Pepe Larraz**, animés avec brio, et y trouverez même un indice concernant le grand retour d'un héros disparu pendant *Civil War II*. D'ailleurs, ces bandes-annonces pour comics sont de mieux en mieux réalisées, vous ne trouvez pas ?

LES BRÈVES DU MOIS

Il n'y a pas que Disney qui a fait de grandes annonces ces derniers mois. Sony dévoile en effet qu'**Andy Serkis** (que l'on connaît plutôt comme comédien, par exemple dans les rôles de **Gollum** ou **Klaw**) réalisera la suite de *Venom*. Avec sans doute un affrontement contre **Carnage**, interprété par **Woody Harrelson** en teaser de fin du premier film ! *** On revient sur les deux films Marvel prévus pour 2020 : *Black Widow* sera réalisé par **Cate Shortland** et opposera **Scarlett Johansson** au **Garde Rouge** (**David Harbour**) et à **Yelena Belova** (**Florence Pugh**). La présence du **Maître de Corvée** dans le film a également été annoncée. *** Doublé de réalisatrices en 2020 puisque c'est **Chloé Zhao** qui est aux commandes d'*Eternals*. On y retrouvera par exemple **Angelina Jolie** dans le rôle de **Thena**, **Salma Hayek** dans le rôle d'**Ajak** et **Richard Madden** dans le rôle d'**Ikaris**. Selon un poster présenté au Comic Con de San Diego, les **Célestes** seront aussi de la partie.

AU PEIGNE FIN...

par **Christian Grasse**

AU BOUT DU CHEMIN...

Gerry Duggan est certainement l'une des plus belles surprises Marvel de ces dernières années. Après des débuts discrets sur *Deadpool*, il figure maintenant parmi les artistes les plus emblématiques de la Maison des Idées. Dans un style teinté d'ironie, il imagine des aventures souvent prenantes et riches en rebondissements. Outre *Deadpool*, il écrit *Nova*, un titre cosmique dans lequel il se montre très à l'aise. Sa prestation convaincante lui vaudra d'obtenir le scénario de la série *All-New Guardians of the Galaxy*, qu'il accompagne jusqu'au numéro 150. Il continue sur sa lancée avec la maxi-série *Infinity Countdown* et sa suite *Infinity Wars*, l'épopée cosmique Marvel de l'année 2019. Après tous ces épisodes, Duggan a encore envie de raconter une histoire liée aux Pierres de l'Infini. Et c'est ce qu'il a fait dans la mini-série que vous venez de lire, *Wolverine: Infinity Watch*. On devrait rapidement revoir le scénariste à l'œuvre puisqu'il écrit actuellement *Savage Avengers* et *Marauders*, que nous découvrirons sans doute en France courant 2020. Il y a quelques mois, il a également achevé la mini-série *Punisher Kill Krew*, qui fait écho à *War of the Realms*, le prochain crossover événement de la Maison des Idées, que nous vous proposons de suivre à partir de janvier dans nos publications WAR OF THE REALMS. Tout comme *Wolverine: Infinity Watch*, *The Long Night* et *MCP* s'achèvent aussi aujourd'hui. Et après ?

SALUT, LOGAN !

Comme je vous le précisais en première page, le manque de matériel américain nous oblige à suspendre la parution de notre bimestriel WOLVERINE. Apparemment, **Jonathan Hickman**, l'éminence grise chargée de relancer les titres de la famille mutante, a préféré délaisser les loups solitaires pour se consacrer à des équipes super-héroïques comme **Excalibur**, les **Fallen Angels**, **X-Force**, les **Maraudeurs** et les **Nouveaux Mutants**. Ces derniers mois, Marvel a cependant publié plusieurs numéros spéciaux : *Wolverine: Exit Wounds* (un recueil de trois brefs récits réalisés par des artistes qui ont marqué l'existence du personnage comme **Chris Claremont** et **Larry Hama**) ; une aventure avec **Captain America**, que vous pourrez lire en janvier dans AVENGERS 1 ; une histoire avec **Blade**, signée **Guggenheim** et **Wilkins** ; et enfin, un Annual lié à l'épopée *Acts of Evil*, que nous vous proposerons en librairie courant 2020. En bref, ces épisodes ne suffisent pas à alimenter le sommaire d'un bimestriel. Ce triste constat ne nous empêche pas de nous réjouir à l'idée de retrouver Logan dès le mois prochain dans les pages de X-MEN 1 et, plus tard, dans les mini-séries imaginées par Hickman, *House of X* et *Power of X*. En attendant, nous gardons l'espoir que Marvel lance un nouveau titre mensuel consacré à l'inégalable **Wolverine**. Mais, pour l'heure, nous vous saluons et vous donnons rendez-vous en 2020 dans le mensuel X-MEN !

CHECKLIST DÉCEMBRE 2019

27 NOVEMBRE

AVENGERS 11
Mensuel, 112 pages, 7,50 €
• Les **Avengers** face à la **Légion des Morts** !
• Dernier round entre le **Contrôleur** et **Iron Man**.

AVENGERS : JUSQU'À LA MORT
Auteurs : Ewing, Waid, Zub, Larraz, Jacinto, Medina
Marvel Legacy, 392 pages, 30,00 €

• La Terre a été dérobée…
• Les **Avengers** parviendront-ils à la sauver ?

DAREDEVIL LEGACY 3
Auteurs : Soule, Noto
100% Marvel, 168 pages, 22,00 €
• **Daredevil** peut-il survivre à ses ennemis réunis ?
• Fin de la prestation de **Charles Soule**.

DEADPOOL 11
Mensuel, 144 pages, 8,90 €

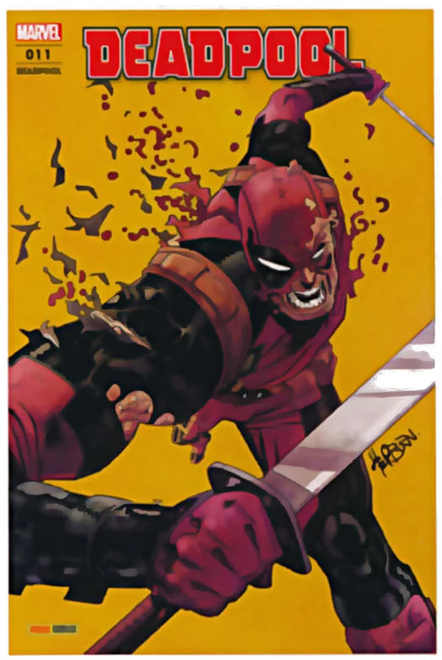

• **Spider-Man** et **Deadpool** vont sauver la Terre (enfin, on espère).
• Le **Major X** protège le présent et le futur.

DEADPOOL & LES PROS À PAYER
Auteurs : Bunn, Coello, Espin
Marvel Deluxe, 296 pages, 32,00 €
• **Deadpool** recrute son équipe de mercenaires.
• Un one-shot signé par les auteurs de *Deadpool massacre Deadpool*.

DÉTESTABLE DEADPOOL 3
Auteurs : Duggan, Hawthorne, Koblish, Lolli
Marvel Legacy, 136 pages, 18,00 €
• Dernier tour de piste pour **Wade**.
• **Deadpool** contre tout l'univers Marvel.

DOCTOR STRANGE 2
Auteurs : Waid, Pina, Guinaldo, Saiz
100% Marvel, 152 pages, 20,00 €

• Le **Docteur Strange** est de retour sur Terre…
• … pour affronter le Docteur Strange ?!

HOUSE OF M
Auteurs : Bendis, Coipel
Marvel Deluxe, 232 pages, 30,00 €
• La **Sorcière Rouge** a façonné un nouveau monde.
• **Wolverine** sait que la réalité a été modifiée…

MAGNIFICENT MS. MARVEL 1
Auteurs : Ahmed, Jung
100% Marvel, 136 pages, 18,00 €
• Des extraterrestres débarquent dans le New Jersey !
• Début d'une nouvelle ère pour **Kamala Khan**.

MR & MRS X 1
Auteurs : Thompson, Bazaldua, López
100% Marvel, 136 pages, 18,00 €

• **Malicia** et **Gambit** partent en voyage de noces.
• Mais la garde shi'ar et **Deadpool** s'invitent à la fête !

SILVER SURFER : L'INTÉGRALE 1969-1970
Auteurs : Lee, Buscema, Kirby
Marvel Classic, 280 pages, 35,00 €

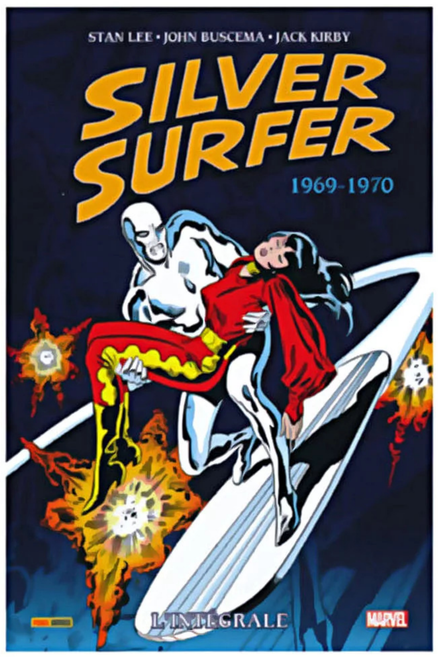

• Le **Silver Surfer** affronte **Méphisto**.
• **Norrin Radd** rencontre **Spider-Man** et les **Inhumains**.

SPIDER-MAN 11
Mensuel, 112 pages, 7,50 €
• **Spider-Man** enquête dans les tréfonds de New York.
• Il va enfin découvrir la vérité dans l'affaire **Leilani**.

SPIDER-MAN/DEADPOOL 2
Auteurs : Thompson, Hepburn, Bondoc, Horak
Marvel Legacy, 112 pages, 17,00 €
• Des clones de **Deadpool** partout ?
• **Spider-Man** et **Wade** (ne) font (pas) équipe ?!

SPIDER-MAN : SPIDER-VERSE
Auteurs : Slott, Coipel, Camuncoli
Marvel Deluxe, 304 pages, 32,00 €

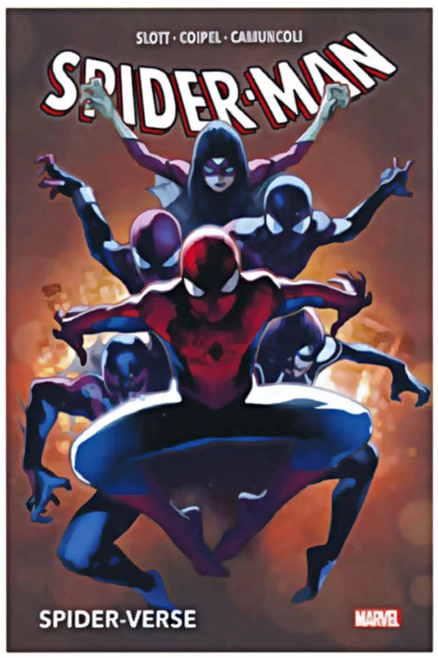

• Tous les **Spider-Men** du Multivers contre les **Héritiers**.
• La saga déjà culte en MARVEL DELUXE !

STAR WARS 9
Auteurs : Gillen, Larroca
100% Star Wars, 152 pages, 20,00 €
• **Dark Vador** a un plan pour écraser les Rebelles.
• Il s'agit malheureusement d'un plan infaillible.

STAR WARS : DOCTEUR APHRA 4
Auteurs : Spurrier, Walker
100% Star Wars, 144 pages, 18,00 €
• **Aphra** est sur un vaisseau prison de l'Empire.
• Heureusement, elle a un plan (catastrophique) !

THOR : L'INTÉGRALE 1970
Auteurs : Lee, Kirby, Buscema
Marvel Classic, 248 pages, 35,00 €
• **Surtur** s'est libéré et **Loki** s'empare du trône.
• **Thor** combat **Ulik**, l'**Abomination** et **Méphisto**.

THOR PAR SIMONSON 2
Auteurs : Simonson, Buscema
Marvel Icons, 576 pages, 36,95 €

• Suite et fin de la prestation de **Walter Simonson**.
• Retrouvez **Thor** mais aussi **Balder**, **Loki** et **Beta Ray Bill**.

VENOM 1
Auteurs : Costa, Sandoval
Marvel Deluxe, 272 pages, 32,00 €

• Le symbiote est récupéré par un nouvel hôte…
• Assistez au grand retour de **Brock** en **Venom**.

VENOM 7
Bimestriel, 112 pages, 7,50 €
• **Carnage** prépare son grand retour…
• Le **Spider-Man** supérieur affronte **Terrax**.

WOLVERINE 8
Bimestriel, 136 pages, 8,90 €
• **Wolverine** et **Loki** luttent contre la **Confrérie des Raptors**.

• **Logan** explore son passé pour faire face à la **Vérité**…

X-MEN 11
Mensuel, 112 pages, 7,50 €

• Face-à-face final entre les **X-Men** et les forces de leur ennemi.
• La conclusion la plus inattendue de l'année !

X-MEN : L'INTÉGRALE 1979
Auteurs : Claremont, Byrne
Marvel Classic, 256 pages, 35,00 €
• La **Division Alpha** veut récupérer **Wolverine** !
• Les **X-Men** affrontent **Arcade**.

4 DÉCEMBRE

STAR WARS 8
Deux couvertures : Regular (Campbell) et Variant (Camuncoli)
Mensuel, 96 pages, 5,90 €
• La forteresse de **Vador** est érigée.
• Seul **Momin** se dresse sur sa route.

11 DÉCEMBRE

FANTASTIC FOUR : L'INTÉGRALE 1966
Auteurs : Lee, Kirby
Marvel Classic, 280 pages, 35,00 €
• Retrouvez le récit culte de **Galactus** et du **Silver Surfer**.
• La **Panthère Noire** fait son entrée dans l'univers Marvel !

X-MEN : L'INTÉGRALE 1981
Auteurs : Claremont, Byrne
Marvel Classic, 328 pages, 35,00 €
• Contient la saga *Days of Future Past* !
• Une période culte des **X-Men**.

KICK-ASS : THE NEW GIRL 3
Auteurs : Niles, Frusin
Best of Fusion Comics, 144 pages, 18,00 €
• **Kick-Ass** est désormais à la tête d'un empire criminel.
• Elle doit défendre sa famille face aux cartels.

STAR WARS :
L'ASCENSION DE SKYWALKER
ALLÉGEANCE
Auteurs : Sacks, Ross
100% Star Wars, 96 pages, 16,00 €
• Un récit se situant entre *Les Derniers Jedi* et *L'ascension de Skywalker.*
• **Rey** et **Leia** demandent de l'aide aux **Mon Calamari**.

PREVIEW

X-MEN 1
Matthew Rosenberg et **Salvador Larroca** nous plongent dans de nouvelles aventures avec **Cyclope** et **Wolverine**, prêts à tout pour sauver l'espèce mutante. Un tournant dans la vie des **X-Men** ! De leur côté, **McCrea** et **Ramírez** mettent en scène le mutant griffu et **Blindfold** dans deux autres épisodes palpitants.
2 JANVIER

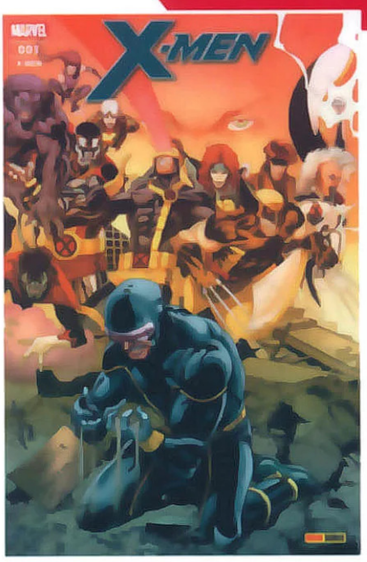

LES CONSEILS DE LA RÉDACTION

MARVEL ABSOLUTE : LA MORT DE WOLVERINE
Le récit complet de la mort de **Wolverine** est relaté dans ce volume de presque 500 pages. Au sommaire, la mini-série signée **Charles Soule** et **Steve McNiven**, ainsi que toutes celles qui ont suivi.

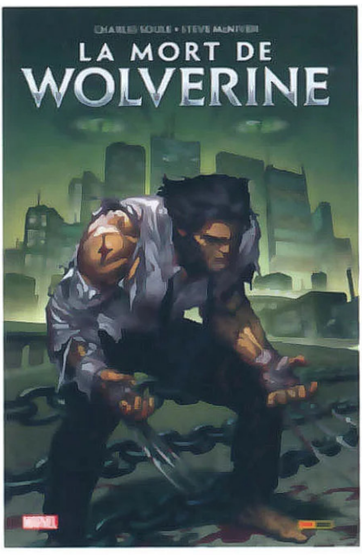

MARVEL DELUXE : LA MORT DE WOLVERINE PRÉLUDE
Relisez ou découvrez la dernière série consacrée à **Wolverine** précédant la mort du héros. Ces douze épisodes sont l'œuvre de **Cornell**, **Stegman**, **Anka**, **Sandoval** et **Woods**.

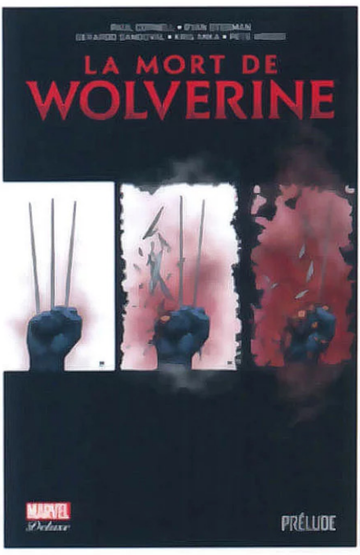

Voici venu le moment du choc décisif entre **Logan** et **Loki**, qui se disputent la Pierre du Temps. En Alaska, on découvre le responsable de la série de crimes qui ébranle la région, tandis que **Wolverine** met un terme à son combat contre la **Vérité**.

Ce dernier numéro de 144 pages contient les épilogues des récits en cours. Ces épisodes sont signés **Charles Soule**, **Benjamin Percy**, **Marcio Takara**, **Gerry Duggan**, **Andy MacDonald**, **Diogenes Neves** et **Paulo Siqueira**.

MARVEL
© 2019 MARVEL

panini comics
www.paninicomics.fr

ISBN : 978-2-8094-8114-3
9 782809 481143
PRIX : 8,90 €
57 - 8531 - 3